

Rapport météorologique

Station de Sain Bel (69)

Août 2023

Altitude = 300 m

Données journalières

Jour du Mois	T moyenne	T mini	T maxi	Précipitations	Ensoleillement	Vent	Vent	Vent
	Tm	Tn entre J-1 à 18h et J à 18h UTC	Tx entre J à 6h et J+1 à 6h UTC	Rr entre J à 6h et J+1 à 6h UTC	entre J à 6h et J+1 à 6h UTC	Moyen	Rafale maxi	Direction
	°C	°C	°C	mm	h	km/h	km/h	Moyenne
01/08/2023	22.5	16.7	28.2	0.0	2:10	1.9	32.2	WSW
02/08/2023	24.4	16.3	32.4	0.2	8:30	6.3	51.5	SW
03/08/2023	22.0	16.6	27.4	0.6	10:30	3.1	30.6	WSW
04/08/2023	18.0	14.3	21.6	6.4	1:20	1.9	29.0	W
05/08/2023	18.6	12.1	25.1	0.0	7:10	1.0	30.6	NW
06/08/2023	17.8	14.2	21.4	0.0	2:00	1.3	33.8	W
07/08/2023	17.2	11.2	23.1	0.0	7:10	1.4	22.5	ENE
08/08/2023	18.6	9.1	28.1	0.0	10:40	1.0	19.3	SW
09/08/2023	21.3	11.8	30.7	0.0	11:40	1.3	27.4	NE
10/08/2023	23.1	13.7	32.4	0.0	8:20	1.4	33.8	SW
11/08/2023	25.5	17.1	33.8	0.0	11:30	2.1	22.5	SW
12/08/2023	27.3	18.9	35.7	0.0	6:10	1.3	20.9	ENE
13/08/2023	26.0	18.0	33.9	1.2	7:40	1.6	24.1	ENE
14/08/2023	26.5	17.8	35.2	3.4	5:00	2.1	30.6	SW
15/08/2023	24.9	17.4	32.4	3.6	7:30	1.8	24.1	ENE
16/08/2023	24.8	17.0	32.6	0.6	7:30	1.1	17.7	ENE
17/08/2023	28.0	18.9	37.1	0.0	9:10	1.6	24.1	NE
18/08/2023	27.6	16.2	38.9	0.0	10:00	1.9	22.5	SW
19/08/2023	26.8	17.4	36.2	0.0	10:50	1.6	22.5	ENE
20/08/2023	28.1	19.9	36.2	0.0	11:10	1.9	22.5	ENE
21/08/2023	28.8	20.6	37.0	0.0	11:20	1.6	24.1	ENE
22/08/2023	29.9	20.4	39.4	0.0	11:20	1.3	20.9	NNE
23/08/2023	29.1	20.9	37.3	0.0	11:20	1.9	24.1	ENE
24/08/2023	31.1	19.3	42.9	0.0	9:30	3.4	37.0	NE
25/08/2023	26.8	18.9	34.7	4.4	4:10	1.1	22.5	NNE
26/08/2023	18.1	15.3	20.8	9.6	1:10	0.2	11.3	NE
27/08/2023	17.9	14.7	21.1	0.0	0:40	1.4	24.1	NNE
28/08/2023	17.4	13.9	20.8	1.2	2:20	3.5	30.6	NE
29/08/2023	17.1	12.3	21.8	0.0	2:20	1.4	25.7	NE
30/08/2023	18.0	12.3	23.6	0.0	7:30	0.8	19.3	SW
31/08/2023	19.4	11.4	27.3	0.0	6:00	0.6	19.3	WSW

Radioactivité (µSv)

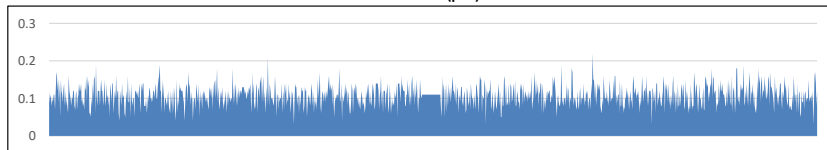

Moyennes et Indicateurs

Moyennes du Mois et cumul des précipitations

T Moyenne (Tmm) °C	23.3	T mini du mois (Tnn) °C	9.1	vent moyen km/h	1.8
T mini moyenne (Tnm) °C	16.0	T maxi du mois (Tmx) °C	42.9	rafale maxi (km/h)	51.5
T maxi moyenne (Txm) °C	30.6	Cumul Précipitations mois mm	31.2	Cumul Neige (cm)	0.0

Indicateurs : nombre de jours avec conditions

Tx ≥ 35°C	10	Tn ≤ 0°C (Gel)	0	Brouillard	0
Tx ≥ 30°C	18	Tn ≤ -5°C	0	Orage <5km	2
Tx ≥ 25°C	23	Tn ≤ -10°C	0	Grêle	0
Tx ≥ 20°C	31	Tx < 0°C	0	Neige	0

Rr ≥ 1 mm	7	Vent ≥ 20 km/h	26	© Jérôme Piche - Reproduction interdite
Rr ≥ 5 mm	2	Vent ≥ 50 km/h	1	www.meteo-sain-bel.fr
Rr ≥ 10 mm	0	Vent ≥ 100 km/h	0	Ensoleillement (h)
				223.7

Températures du mois (°C)

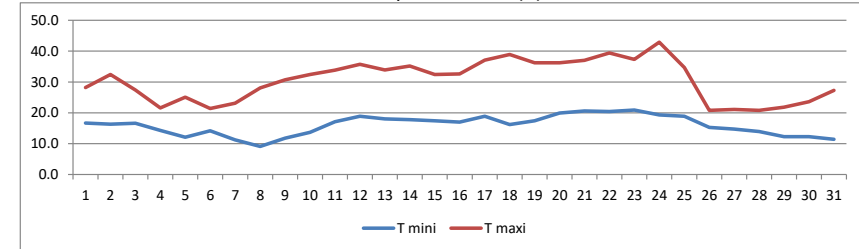

Précipitations du mois (mm)

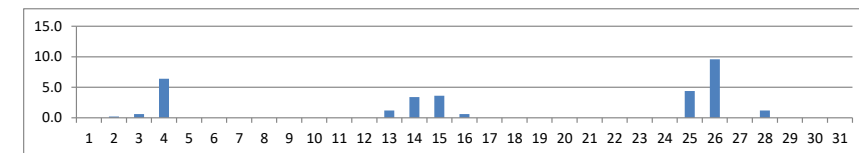

Vent moyen et rafales (km/h)

