

# Rapport météorologique

## Station de Sain Bel (69)

**Juillet 2023**

Altitude = 300 m

### Données journalières

Jour du Mois	T moyenne	T mini	T maxi	Précipitations	Ensoleillement	Vent	Vent	Vent	
	Tm	Tn	Tx	Rr		Moyen	Rafale maxi	Direction	
	°C	entre J-1 à 18h et J à 18h UTC	entre J à 6h et J+1 à 6h UTC	entre J à 6h et J+1 à 6h UTC	entre J à 6h et J+1 à 6h UTC	mm	h	km/h	km/h
01/07/2023	18.0	12.3	23.7	2.4	1:50	0.2	22.5	SW	
02/07/2023	20.7	15.7	25.6	0.2	6:20	1.1	20.9	NNE	
03/07/2023	22.2	16.7	27.6	0.0	3:10	0.3	19.3	N	
04/07/2023	23.0	14.5	31.5	0.0	8:10	0.6	22.5	SW	
05/07/2023	20.5	15.3	25.6	3.7	2:50	1.4	22.5	NNE	
06/07/2023	21.3	13.4	29.1	0.0	11:30	1.3	17.7	ENE	
07/07/2023	24.4	14.9	33.8	0.0	8:50	2.9	33.8	SSE	
08/07/2023	27.3	18.6	35.9	0.0	11:00	1.6	20.9	SE	
09/07/2023	27.6	18.3	36.9	3.3	10:00	1.3	25.7	SW	
10/07/2023	27.4	21.2	33.6	0.0	9:00	1.6	17.7	SW	
11/07/2023	29.7	19.7	39.7	2.5	9:00	2.3	35.4	S	
12/07/2023	22.6	19.6	25.5	0.2	0:50	1.0	17.7	NE	
13/07/2023	22.4	17.0	27.8	0.0	10:30	1.4	25.7	NE	
14/07/2023	22.4	11.4	33.3	0.0	12:50	2.7	29.0	SSE	
15/07/2023	26.9	17.7	36.1	7.4	10:00	3.7	38.6	SW	
16/07/2023	20.9	15.1	26.7	0.0	5:00	1.0	17.7	ENE	
17/07/2023	23.6	17.3	29.8	0.0	10:10	2.4	22.5	ENE	
18/07/2023	23.7	15.2	32.1	0.0	9:50	1.3	24.1	ENE	
19/07/2023	25.7	20.6	30.7	0.0	12:30	2.1	24.1	NNE	
20/07/2023	22.9	16.4	29.4	0.0	12:40	1.9	20.9	ENE	
21/07/2023	21.9	16.5	27.3	0.0	8:00	2.4	27.4	NNE	
22/07/2023	22.0	12.7	31.3	0.0	8:10	0.5	19.3	SW	
23/07/2023	24.9	14.6	35.2	7.0	8:20	2.3	27.4	SW	
24/07/2023	23.5	18.7	28.3	5.7	2:30	0.8	46.7	SW	
25/07/2023	19.1	14.6	23.6	2.8	3:40	1.3	37.0	W	
26/07/2023	19.3	13.8	24.8	0.0	4:20	0.3	17.7	NE	
27/07/2023	22.0	11.4	32.5	0.0	12:00	1.4	19.3	SSE	
28/07/2023	24.3	15.9	32.7	0.0	6:30	1.1	20.9	SW	
29/07/2023	22.4	16.8	27.9	1.2	2:20	1.3	22.5	SW	
30/07/2023	21.1	16.3	25.8	0.0	12:20	2.1	25.7	NNE	
31/07/2023	21.4	11.1	31.6	0.0	11:40	0.6	16.1	ENE	

### Moyennes et Indicateurs

#### Moyennes du Mois et cumul des précipitations

T Moyenne (Tmm) °C	23.0	T mini du mois (Tnn) °C	11.1	vent moyen km/h	1.5
T mini moyenne (Tmn) °C	15.9	T maxi du mois (Txm) °C	39.7	rafale maxi (km/h)	46.7
T maxi moyenne (Txm) °C	30.2	Cumul Précipitations mois mm	36.4	Cumul Neige (cm)	0.0

#### Indicateurs : nombre de jours avec conditions

Tx ≥ 35°C	5	Tn ≤ 0°C (Gel)	0	Brouillard	0
Tx ≥ 30°C	15	Tn ≤ -5°C	0	Orage <5km	6
Tx ≥ 25°C	28	Tn ≤ -10°C	0	Grêle	0
Tx ≥ 20°C	31	Tx ≤ 0°C	0	Neige	0

Rr ≥ 1 mm	9	Vent > 20 km/h	22	Ensoleillement (h)	245.8
Rr ≥ 5 mm	3	Vent > 50 km/h	0		
Rr ≥ 10 mm	0	Vent > 100 km/h	0		

© Jérôme Piche - Reproduction interdite  
[www.meteo-sain-bel.fr](http://www.meteo-sain-bel.fr)

#### Températures du mois (°C)

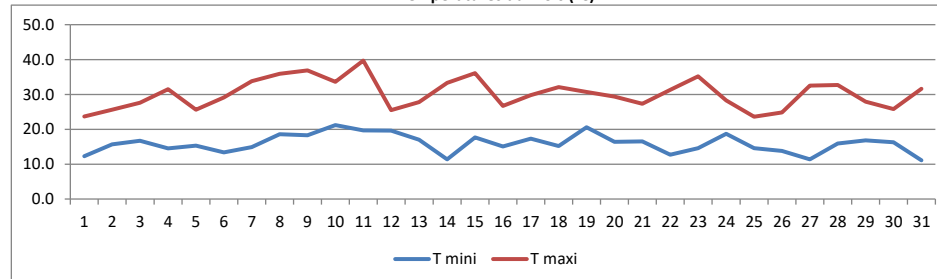

#### Précipitations du mois (mm)

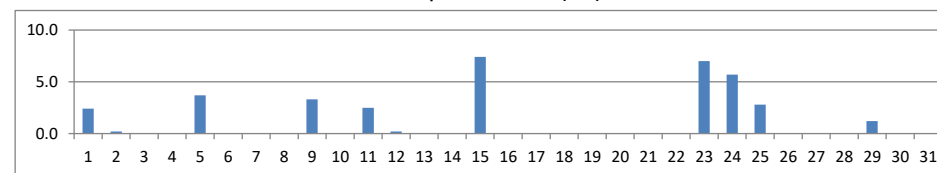

#### Vent moyen et rafales (km/h)

