

# Rapport météorologique

## Station de Sain Bel (69)

**Mai 2023**

Altitude = 300 m

### Données journalières

Jour du Mois	T moyenne	T mini	T maxi	Précipitations	Ensoleillement	Vent	Vent	Vent	
	Tm	Tn	Tx	Rr		Moyen	Rafale maxi	Direction	
	°C	entre J-1 à 18h et J à 18h UTC	entre J à 6h et J+1 à 6h UTC	entre J à 6h et J+1 à 6h UTC	entre J à 6h et J+1 à 6h UTC	mm	h	km/h	km/h
01/05/2023	14.1	10.3	17.9	2.2	4:30	1.3	25.7	NNE	
02/05/2023	14.5	9.0	20.0	0.0	6:40	4.8	35.4	NE	
03/05/2023	14.1	5.7	22.5	0.0	11:40	0.8	16.1	ENE	
04/05/2023	17.0	6.3	27.7	0.2	11:50	2.3	29.0	SSE	
05/05/2023	17.9	12.5	23.3	1.6	5:50	0.8	35.4	NNE	
06/05/2023	19.2	13.3	25.1	0.2	9:20	1.0	17.7	ENE	
07/05/2023	14.9	13.0	16.8	2.8	0:30	0.3	16.1	SW	
08/05/2023	16.1	11.8	20.3	0.2	2:30	0.8	16.1	NNE	
09/05/2023	16.4	12.2	20.5	0.2	3:30	0.6	27.4	WSW	
10/05/2023	13.0	8.0	18.0	0.0	2:40	1.0	19.3	NNE	
11/05/2023	12.6	9.7	15.4	0.2	3:10	0.8	22.5	N	
12/05/2023	12.5	9.1	15.9	4.4	1:30	0.5	25.7	N	
13/05/2023	12.8	10.7	14.9	27.5	0:30	0.6	32.2	NNE	
14/05/2023	14.1	9.3	18.8	1.6	2:50	1.1	24.1	N	
15/05/2023	14.1	9.0	19.2	22.4	3:20	1.6	24.1	NNE	
16/05/2023	11.4	10.6	12.2	1.7	0:00	3.9	30.6	NNE	
17/05/2023	12.4	8.7	16.1	0.0	7:20	15.0	51.5	NE	
18/05/2023	12.6	9.1	16.1	0.0	1:00	2.3	29.0	NE	
19/05/2023	12.9	6.9	18.8	0.0	3:30	2.9	29.0	NNE	
20/05/2023	14.4	9.3	19.4	0.0	2:50	0.8	22.5	ENE	
21/05/2023	17.5	13.0	21.9	0.0	2:20	0.5	12.9	WSW	
22/05/2023	19.7	14.7	24.6	0.0	6:00	1.3	24.1	WSW	
23/05/2023	18.5	15.7	21.2	0.0	1:00	2.6	27.4	ENE	
24/05/2023	17.3	13.7	20.9	0.0	2:40	2.4	29.0	NE	
25/05/2023	14.1	6.2	21.9	0.0	10:20	0.8	19.3	ENE	
26/05/2023	17.9	9.7	26.0	0.0	12:30	2.3	27.4	ENE	
27/05/2023	19.9	11.3	28.4	0.0	11:20	0.8	16.1	NE	
28/05/2023	19.9	11.9	27.8	0.0	8:50	1.0	20.9	SW	
29/05/2023	18.8	10.2	27.3	0.0	13:00	2.4	27.4	ENE	
30/05/2023	18.9	11.1	26.6	0.0	12:30	2.1	27.4	ENE	
31/05/2023	18.6	10.7	26.4	2.2	9:40	1.0	27.4	ENE	

### Moyennes et Indicateurs

#### Moyennes du Mois et cumul des précipitations

T Moyenne (Tmm) °C	15.7	T mini du mois (Tnn) °C	5.7	vent moyen km/h	1.9
T mini moyenne (Tmn) °C	10.4	T maxi du mois (Tmx) °C	28.4	rafale maxi (km/h)	51.5
T maxi moyenne (Tmx) °C	21.0	Cumul Précipitations mois mm	67.4	Cumul Neige (cm)	0.0

#### Indicateurs : nombre de jours avec conditions

Tx ≥ 35°C	0	Tn ≤ 0°C (Gel)	0	Brouillard	0
Tx ≥ 30°C	0	Tn ≤ -5°C	0	Orage <5km	2
Tx ≥ 25°C	8	Tn ≤ -10°C	0	Grêle	0
Tx ≥ 20°C	18	Tx ≤ 0°C	0	Neige	0

Rr ≥ 1 mm	9	Vent > 20 km/h	23	Ensoleillement (h)	175.2
Rr ≥ 5 mm	2	Vent > 50 km/h	1		
Rr ≥ 10 mm	2	Vent > 100 km/h	0		

© Jérôme Piche - Reproduction interdite  
[www.meteo-sain-bel.fr](http://www.meteo-sain-bel.fr)

#### Températures du mois (°C)

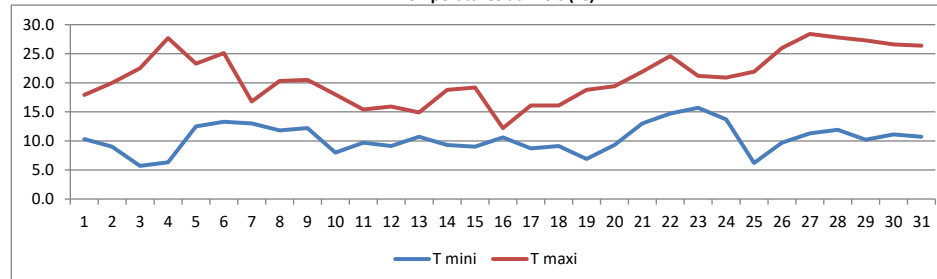

#### Précipitations du mois (mm)

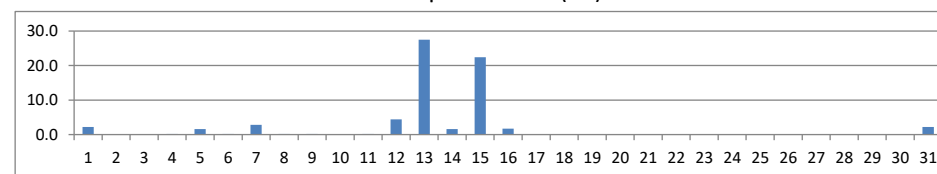

#### Vent moyen et rafales (km/h)

