

# Rapport météorologique

## Station de Sain Bel (69)

**Avril 2023**

Altitude = 300 m

### Données journalières

Jour du Mois	T moyenne	T mini	T maxi	Précipitations	Ensoleillement	Vent	Vent	Vent
	Tm	Tn	Tx	Rr	entre J à 6h et J+1 à 6h UTC	Moyen	Rafale maxi	Direction
	°C	°C	°C	mm	h	km/h	km/h	Moyenne
01/04/2023	10.4	5.7	15.1	7.6	1:20	1.3	41.8	WSW
02/04/2023	8.5	7.1	9.9	6.0	0:00	0.6	20.9	NNW
03/04/2023	8.8	6.4	11.1	0.0	0:50	5.0	37.0	NE
04/04/2023	5.2	-1.8	12.1	0.0	11:10	5.0	32.2	NE
05/04/2023	5.6	-1.7	12.8	0.0	12:00	1.6	24.1	ENE
06/04/2023	6.9	-1.1	14.8	0.0	4:40	0.8	16.1	ENE
07/04/2023	10.0	4.1	15.9	0.0	6:20	2.9	38.6	SW
08/04/2023	8.5	0.8	16.1	0.0	10:40	3.4	32.2	ENE
09/04/2023	9.4	0.9	17.8	0.0	11:30	1.0	16.1	ENE
10/04/2023	11.6	2.8	20.4	1.3	5:40	0.3	12.9	SW
11/04/2023	12.0	8.9	15.0	0.0	1:20	1.1	30.6	SE
12/04/2023	11.1	6.9	15.2	0.3	0:10	2.3	35.4	W
13/04/2023	7.5	1.2	13.7	0.8	7:00	1.4	32.2	SW
14/04/2023	8.3	4.9	11.7	3.3	1:40	1.1	25.7	WSW
15/04/2023	8.8	7.4	10.2	1.5	1:30	4.7	41.8	NW
16/04/2023	7.4	4.1	10.7	0.0	2:00	2.4	24.1	NNE
17/04/2023	10.5	7.1	13.8	0.0	1:30	4.5	30.6	NE
18/04/2023	12.1	6.7	17.4	0.3	3:00	0.5	19.3	NE
19/04/2023	12.3	3.5	21.0	0.0	12:00	1.4	22.5	ENE
20/04/2023	9.8	4.9	14.6	5.1	3:20	0.3	14.5	ENE
21/04/2023	11.1	1.9	20.3	0.0	5:10	1.9	33.8	S
22/04/2023	13.3	8.4	18.1	4.8	0:50	0.3	17.7	SSW
23/04/2023	12.4	6.2	18.6	3.8	3:50	1.8	43.5	WSW
24/04/2023	12.4	7.8	16.9	0.0	5:40	0.8	25.7	NE
25/04/2023	12.7	8.1	17.2	0.0	7:10	1.3	20.9	N
26/04/2023	10.9	1.9	19.8	0.0	8:40	1.1	22.5	E
27/04/2023	15.0	7.1	22.8	0.0	7:50	0.6	19.3	SSE
28/04/2023	18.2	10.4	25.9	23.9	9:00	2.3	29.0	SSE
29/04/2023	16.8	14.8	18.8	1.0	0:30	0.2	19.3	NNE
30/04/2023	13.9	8.8	18.9	0.3	4:30	1.0	17.7	ENE

### Moyennes et Indicateurs

#### Moyennes du Mois et cumul des précipitations

T Moyenne (Tmm) °C	10.7	T mini du mois (Tnn) °C	-1.8	vent moyen km/h	1.8
T mini moyenne (Tmn) °C	5.1	T maxi du mois (Tmx) °C	25.9	rafale maxi (km/h)	43.5
T maxi moyenne (Tmx) °C	16.2	Cumul Précipitations mois mm	59.6	Cumul Neige (cm)	0.0



#### Indicateurs : nombre de jours avec conditions

Tx ≥ 35°C	0	Tn ≤ 0°C (Gel)	3	Brouillard	0
Tx ≥ 30°C	0	Tn ≤ -5°C	0	Orage <5km	1
Tx ≥ 25°C	1	Tn ≤ -10°C	0	Grêle	0
Tx ≥ 20°C	5	Tx ≤ 0°C	0	Neige	0

Rr ≥ 1 mm	10	Vent ≥ 20 km/h	21	© Jérôme Piche - Reproduction interdite
Rr ≥ 5 mm	4	Vent ≥ 50 km/h	0	<a href="http://www.meteo-sain-bel.fr">www.meteo-sain-bel.fr</a>
Rr ≥ 10 mm	1	Vent ≥ 100 km/h	0	Ensoleillement (h)
				150.8

#### Températures du mois (°C)

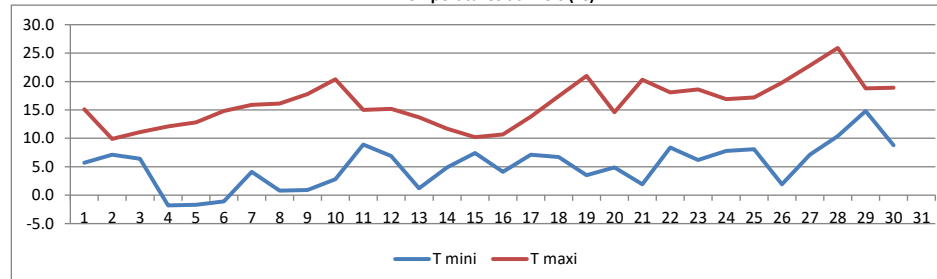

#### Précipitations du mois (mm)

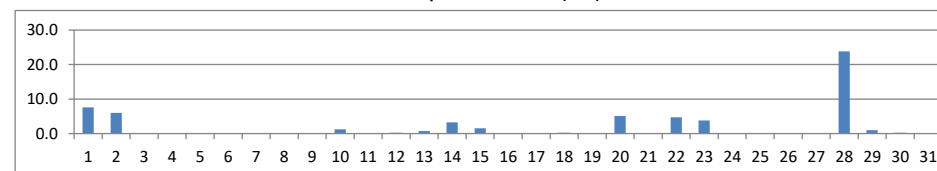

#### Vent moyen et rafales (km/h)

