

# Rapport météorologique

## Station de Sain Bel (69)

**Mai 2022**

Altitude = 300 m

### Données journalières

Jour du Mois	T moyenne		T maxi		Précipitations Rr mm	Ensoleillement entre J à 6h et J+1 à 6h UTC h	Vent		Vent Direction
	Tm	Tn	Tx	Moyen			Rafale maxi		
	°C	entre J-1 à 18h et J à 18h UTC °C	entre J à 6h et J+1 à 6h UTC °C	km/h			km/h	Moyenne	
01/05/2022	12.0	4.0	19.9	0.0	11:00	1.6	24.1	ENE	
02/05/2022	12.9	3.8	21.9	0.0	11:50	1.3	29.0	ENE	
03/05/2022	14.9	8.0	21.7	3.8	2:30	1.3	17.7	WSW	
04/05/2022	14.3	6.9	21.7	3.3	4:50	0.5	30.6	SW	
05/05/2022	13.6	9.9	17.2	1.0	2:10	1.0	29.0	NE	
06/05/2022	12.7	6.1	19.3	0.0	2:50	5.6	46.7	NE	
07/05/2022	15.3	7.9	22.7	0.0	11:40	4.7	37.0	NE	
08/05/2022	16.1	9.2	22.9	0.0	7:40	5.3	38.6	SW	
09/05/2022	16.5	7.9	25.0	0.0	11:00	1.3	17.7	SW	
10/05/2022	19.5	9.7	29.2	0.0	9:30	1.8	24.1	SE	
11/05/2022	20.8	10.6	30.9	0.0	12:20	3.5	35.4	SSE	
12/05/2022	19.8	10.7	28.8	0.0	7:00	1.3	19.3	SE	
13/05/2022	18.6	12.8	24.3	0.0	2:40	1.6	19.3	ENE	
14/05/2022	18.9	11.1	26.7	0.0	11:00	1.6	20.9	ENE	
15/05/2022	20.5	9.8	31.2	1.3	11:10	2.7	27.4	SSE	
16/05/2022	21.0	13.2	28.8	0.0	6:50	1.1	16.1	ENE	
17/05/2022	21.4	12.4	30.3	0.0	11:40	1.1	17.7	ENE	
18/05/2022	23.1	14.5	31.6	0.0	11:30	0.6	22.5	ENE	
19/05/2022	24.4	15.2	33.5	0.0	5:50	1.9	30.6	SW	
20/05/2022	23.4	13.1	33.7	0.0	8:30	3.1	33.8	SW	
21/05/2022	23.6	16.7	30.5	0.0	9:30	1.6	20.9	ENE	
22/05/2022	22.3	15.1	29.4	0.0	3:30	1.6	20.9	ENE	
23/05/2022	21.6	16.4	26.8	9.1	3:30	1.1	29.0	W	
24/05/2022	18.3	13.6	23.0	0.0	6:30	1.3	30.6	ENE	
25/05/2022	17.1	10.7	23.5	0.0	8:40	1.8	22.5	N	
26/05/2022	15.3	9.0	21.6	0.0	5:20	1.4	22.5	NNE	
27/05/2022	18.0	10.6	25.3	0.0	8:10	1.9	29.0	NE	
28/05/2022	17.1	11.0	23.2	0.0	10:20	5.8	38.6	ENE	
29/05/2022	14.0	7.6	20.3	0.0	10:30	4.2	35.4	ENE	
30/05/2022	15.4	7.0	23.8	0.3	11:50	1.3	19.3	ENE	
31/05/2022	14.7	9.4	19.9	1.0	0:10	0.3	17.7	SW	

### Moyennes et Indicateurs

#### Moyennes des Mois et cumul des précipitations

T Moyenne (Tmm) °C	17.9	T mini du mois (Tnn) °C	3.8	vent moyen km/h	2.1
T mini moyenne (Tnm) °C	10.4	T maxi du mois (Tmx) °C	33.7	rafales maxi (km/h)	46.7
T maxi moyenne (Txm) °C	25.4	Cumul Précipitations mois mm	19.7	Cumul Neige (cm)	0.0

#### Indicateurs : nombre de jours avec conditions

Tx > 35°C	0	Tn < 0°C (Gel)	0	Brouillard	0
Tx > 30°C	7	Tn < -5°C	0	Orage < 5km	1
Tx > 25°C	15	Tn < -10°C	0	Grêle	0
Tx > 20°C	27	Tx < 0°C	0	Neige	0

Rr > 1 mm	6	Vent > 20 km/h	23	Ensoleillement (h)	241.5
Rr > 5 mm	1	Vent > 50 km/h	0		
Rr > 10 mm	0	Vent > 100 km/h	0		



© Jérôme Piche - Reproduction interdite  
<http://www.meteo-sain-bel.fr>

#### Températures du mois (°C)

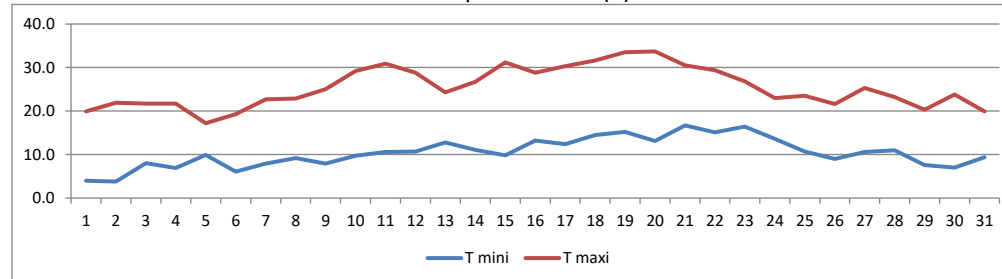

#### Précipitations du mois (mm)

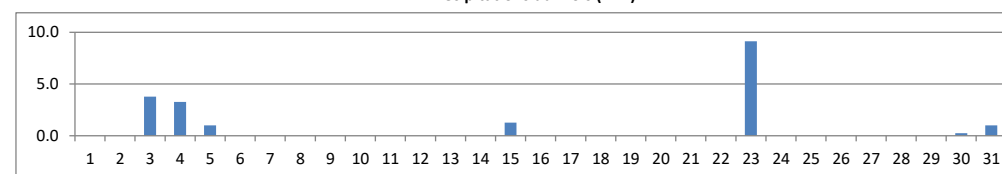

#### Vent moyen et rafales (km/h)

