

Rapport météorologique

Station de Sain Bel (69)

Novembre 2021

Altitude = 300 m

Données journalières

Jour du Mois	T moyenne	T mini	T maxi	Précipitations	Ensoleillement	Vent	Vent	Vent
	Tm	Tn	Tx	Rr	entre J à 6h et J+1 à 6h UTC	Moyen	Rafale maxi	Direction
	°C	entre J-1 à 18h et J à 18h UTC °C	entre J à 6h et J+1 à 6h UTC °C	mm	h	km/h	km/h	Moyenne
01/11/2021	11.0	8.4	13.5	4.3	0:00	0.2	20.9	SW
02/11/2021	9.2	5.1	13.3	2.0	2:00	1.3	25.7	S
03/11/2021	9.7	6.7	12.6	2.5	1:20	1.3	29.0	W
04/11/2021	7.9	4.8	10.9	2.8	1:40	0.0	11.3	NNE
05/11/2021	6.2	3.1	9.3	0.3	1:10	0.5	22.5	NE
06/11/2021	7.2	3.6	10.8	0.0	2:10	1.6	25.7	ENE
07/11/2021	5.5	0.7	10.2	0.0	2:10	0.0	11.3	ENE
08/11/2021	8.2	6.0	10.4	0.0	3:00	3.4	32.2	NE
09/11/2021	4.4	1.2	7.6	0.0	1:10	0.2	11.3	ENE
10/11/2021	4.6	2.1	7.0	0.0	0:00	0.0	9.7	ENE
11/11/2021	6.3	2.9	9.7	0.3	1:00	0.0	11.3	ENE
12/11/2021	3.2	1.1	5.2	0.3	0:00	0.0	11.3	ENE
13/11/2021	5.4	-0.4	11.1	4.3	0:00	0.2	12.9	ENE
14/11/2021	9.2	7.7	10.7	4.6	0:00	0.2	19.3	NE
15/11/2021	8.5	7.8	9.1	0.0	0:00	1.3	20.9	NE
16/11/2021	6.8	6.2	7.4	0.5	0:00	0.0	9.7	NNE
17/11/2021	5.4	4.4	6.4	0.3	0:00	0.2	16.1	NE
18/11/2021	8.5	5.8	11.2	0.0	2:40	0.8	17.7	ENE
19/11/2021	7.2	5.5	8.9	0.3	1:10	0.5	14.5	ENE
20/11/2021	4.6	3.4	5.7	0.3	0:00	0.0	8.0	NNE
21/11/2021	2.7	-0.3	5.6	0.5	0:00	0.2	12.9	ENE
22/11/2021	4.6	3.2	6.0	0.0	0:00	1.6	22.5	NE
23/11/2021	5.9	3.3	8.5	0.0	2:20	1.0	14.5	NE
24/11/2021	3.3	-0.3	6.9	0.3	2:10	0.0	8.0	NE
25/11/2021	2.4	-0.2	4.9	1.3	0:00	0.5	14.5	ENE
26/11/2021	2.9	0.8	4.9	0.0	0:00	0.0	9.7	W
27/11/2021	4.8	1.5	8.0	1.5	1:50	0.6	20.9	W
28/11/2021	2.5	0.9	4.1	1.5	0:00	2.1	33.8	NW
29/11/2021	1.6	0.6	2.5	0.0	0:00	1.3	25.7	NW
30/11/2021	2.6	-1.5	6.6	0.0	2:20	0.3	14.5	SW

Moyennes et Indicateurs

Moyennes des Mois et cumul des précipitations

T Moyenne (Tmm) °C	5.7	T mini du mois (Tnn) °C	-1.5	vent moyen km/h	0.6
T mini moyenne (Tmn) °C	3.1	T maxi du mois (Tmx) °C	13.5	rafale maxi (km/h)	33.8
T maxi moyenne (Tmx) °C	8.3	Cumul Précipitations mois mm	27.4	Cumul Neige (cm)	0.0

Indicateurs : nombre de jours avec conditions

Tx > 35°C	0	Tn < 0°C (Gel)	5	Brouillard	0
Tx > 30°C	0	Tn < -5°C	0	Orage < 5km	0
Tx > 25°C	0	Tn < -10°C	0	Grêle	0
Tx > 20°C	0	Tx < 0°C	0	Neige	0

Rr > 1 mm	9	Vent > 20 km/h	11	Ensoleillement (h)	28.2
Rr > 5 mm	0	Vent > 50 km/h	0		
Rr > 10 mm	0	Vent > 100 km/h	0		



© Jérôme Piche - Reproduction interdite
<http://www.meteo-sain-bel.fr>

Températures du mois (°C)

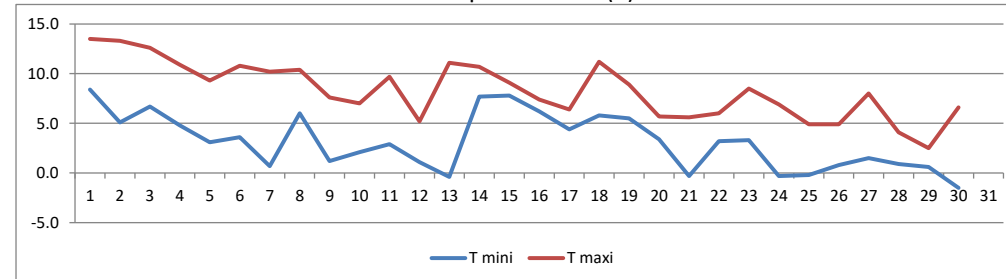

Précipitations du mois (mm)

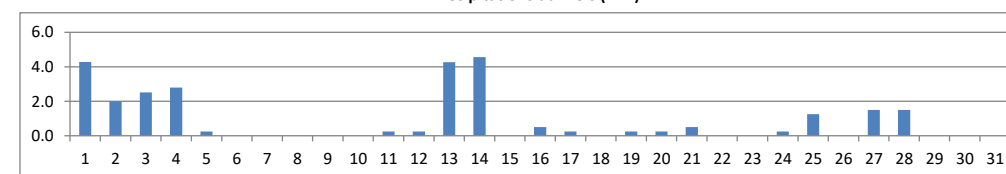

Vent moyen et rafales (km/h)

