

Rapport météorologique

Station de Sain Bel (69)

Décembre 2020

Altitude = 300 m

Données journalières

Jour du Mois	T moyenne		T maxi		Précipitations Rr mm	Ensoleillement h	Vent		Vent Direction
	Tm	Tn	Tx	Moyen			Rafale maxi		
	°C	entre J-1 à 18h et J à 18h UTC °C	entre J à 6h et J+1 à 6h UTC °C	entre J à 6h et J+1 à 6h UTC mm	entre J à 6h et J+1 à 6h UTC h	km/h	km/h	Moyenne	
01/12/2020	1.5	-2.7	5.7	7.6	0.0	0:00	0.3	16.1	NE
02/12/2020	3.5	2.6	4.3	0.3	0:00	0:00	1.4	24.1	NE
03/12/2020	5.5	1.7	9.2	0.8	2:00	0:00	1.9	35.4	S
04/12/2020	4.6	2.9	6.3	1.0	0:00	0:00	2.3	29.0	SW
05/12/2020	0.4	-3.3	4.1	0.0	1:30	0:00	0.2	9.7	SE
06/12/2020	-0.4	-2.8	2.1	1.3	0:00	0:00	0.0	8.0	ENE
07/12/2020	3.2	0.1	6.2	1.8	3:10	0:00	1.4	29.0	SW
08/12/2020	5.1	2.7	7.4	1.0	1:20	0:00	1.3	27.4	NW
09/12/2020	3.1	1.3	4.9	0.0	0:00	0:00	0.3	20.9	WNW
10/12/2020	1.1	-1.2	3.4	0.3	0:00	0:00	0.0	6.4	NE
11/12/2020	5.7	0.1	11.2	6.8	1:00	0:00	1.8	35.4	SW
12/12/2020	7.3	5.7	8.9	1.5	0:00	0:00	1.1	29.0	WNW
13/12/2020	5.8	1.8	9.7	0.0	3:20	0:00	0.2	19.3	SW
14/12/2020	4.6	0.1	9.1	1.5	1:00	0:00	0.0	11.3	SSW
15/12/2020	8.9	6.6	11.1	23.3	0:00	0:00	0.0	11.3	SW
16/12/2020	5.8	2.2	9.3	0.3	2:00	0:00	0.5	11.3	SW
17/12/2020	5.9	2.5	9.3	0.3	0:00	0:00	0.2	9.7	SW
18/12/2020	7.6	5.2	10.0	0.3	0:00	0:00	0.2	11.3	SW
19/12/2020	8.7	4.0	13.4	10.6	0:00	0:00	0.6	24.1	S
20/12/2020	8.1	6.1	10.1	15.5	0:00	0:00	0.0	9.7	WSW
21/12/2020	4.1	0.1	8.1	3.5	0:00	0:00	0.0	11.3	SW
22/12/2020	9.8	5.7	13.9	0.3	2:10	0:00	0.0	9.7	N
23/12/2020	9.0	5.0	12.9	1.3	0:00	0:00	0.8	24.1	WSW
24/12/2020	7.1	4.2	9.9	8.0	0:00	0:00	2.3	29.0	WSW
25/12/2020	2.2	1.0	3.3	1.8	0:00	0:00	4.7	35.4	NNE
26/12/2020	2.1	0.6	3.6	0.0	1:30	0:00	4.0	24.1	NNE
27/12/2020	2.6	-3.6	8.7	0.5	0:00	0:00	5.8	72.4	SW
28/12/2020	6.2	3.3	9.0	1.8	1:30	0:00	7.7	54.7	WSW
29/12/2020	6.8	3.3	10.3	0.0	4:20	0:00	2.7	32.2	WSW
30/12/2020	2.4	0.6	4.1	4.5	0:00	0:00	0.3	19.3	SW
31/12/2020	1.8	-1.7	5.2	9.8	0:00	0:00	0.3	14.5	NNE

Moyennes et Indicateurs

Moyennes des Mois et cumul des précipitations

T Moyenne (Tmm) °C	4.8	T mini du mois (Tnn) °C	-3.6	vent moyen km/h	1.4
T mini moyenne (Tnm) °C	1.7	T maxi du mois (Tmx) °C	13.9	rafale maxi (km/h)	72.4
T maxi moyenne (Txm) °C	7.9	Cumul Précipitations mois mm	105.1	Cumul Neige (cm)	0.0

Indicateurs : nombre de jours avec conditions

Tx ≥ 35°C	0	Tn ≤ 0°C (Gel)	6	Brouillard	0
Tx ≥ 30°C	0	Tn ≤ -5°C	0	Orage <5km	0
Tx ≥ 25°C	0	Tn ≤ -10°C	0	Grêle	0
Tx ≥ 20°C	0	Tx ≤ 0°C	0	Neige	0

Rr ≥ 1 mm	18	Vent ≥ 20 km/h	16	Ensoleillement (h)	24.8
Rr ≥ 5 mm	7	Vent ≥ 50 km/h	2		
Rr ≥ 10 mm	3	Vent ≥ 100 km/h	0		



© Jérôme Piche - Reproduction interdite
<http://www.meteo-sain-bel.fr>

Températures du mois (°C)

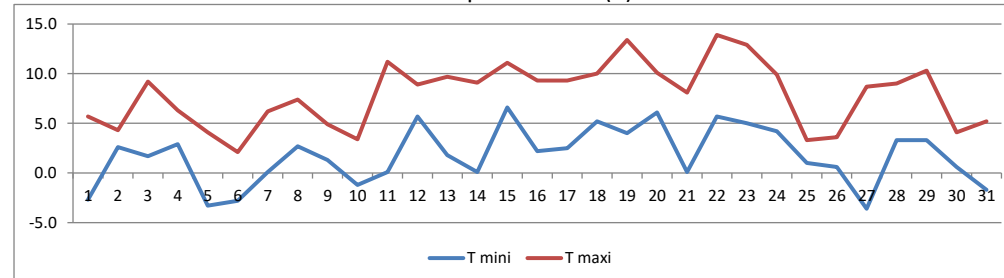

Précipitations du mois (mm)

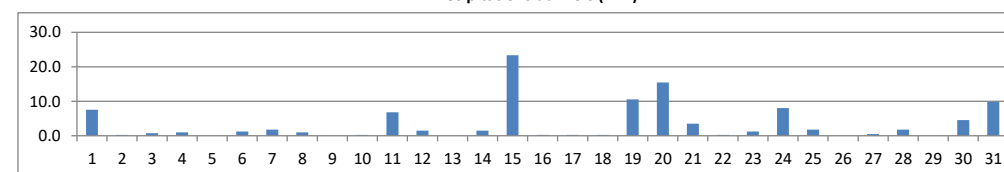

Vent moyen et rafales (km/h)

