

Rapport météorologique

Station de Sain Bel (69)

Août 2020
 Altitude = 300 m

Données journalières

Jour du Mois	T moyenne		T maxi		Précipitations Rr mm	Ensoleillement h	Vent		Vent Direction
	Tm	Tn	Tx	Moyen			Rafale maxi		
	°C	entre J-1 à 18h et J à 18h UTC °C	entre J à 6h et J+1 à 6h UTC °C	entre J à 6h et J+1 à 6h UTC h			km/h	km/h	
01/08/2020	28.0	19.3	36.6	1.0	8:50	1.9	59.5	NE	
02/08/2020	23.9	20.5	27.3	0.0	0:00	2.1	27.4	SW	
03/08/2020	20.3	16.3	24.3	0.0	2:40	2.1	38.6	NNE	
04/08/2020	18.6	12.8	24.3	0.0	5:10	3.2	29.0	NE	
05/08/2020	19.7	10.1	29.3	0.0	12:20	3.4	29.0	ENE	
06/08/2020	22.3	11.8	32.7	0.0	11:30	2.1	19.3	ENE	
07/08/2020	25.4	14.0	36.8	0.0	11:50	1.8	17.7	ENE	
08/08/2020	26.2	15.1	37.3	0.0	11:40	2.1	22.5	ENE	
09/08/2020	28.0	18.3	37.6	0.0	7:30	1.9	30.6	SW	
10/08/2020	27.1	18.1	36.1	1.5	6:50	1.9	40.2	SW	
11/08/2020	26.6	17.2	35.9	0.0	10:00	1.4	25.7	ESE	
12/08/2020	26.8	18.8	34.7	0.0	4:10	2.3	27.4	SW	
13/08/2020	25.5	18.7	32.2	7.6	3:20	1.3	27.4	SW	
14/08/2020	22.9	17.4	28.3	0.3	5:40	0.6	17.7	ENE	
15/08/2020	23.1	14.9	31.3	0.0	10:40	0.8	17.7	ENE	
16/08/2020	22.3	17.5	27.1	0.8	2:40	1.0	19.3	SW	
17/08/2020	21.7	14.7	28.7	0.0	5:50	1.3	22.5	SW	
18/08/2020	23.0	15.6	30.4	0.0	6:50	0.8	14.5	SW	
19/08/2020	24.6	15.8	33.4	0.0	7:40	2.7	29.0	SW	
20/08/2020	26.2	16.5	35.9	0.3	11:00	4.7	38.6	S	
21/08/2020	27.0	16.4	37.6	8.9	7:10	2.7	25.7	SW	
22/08/2020	23.2	18.7	27.6	0.0	6:10	1.0	22.5	N	
23/08/2020	21.0	16.3	25.7	0.0	7:10	1.8	25.7	NNE	
24/08/2020	18.4	10.4	26.4	0.0	9:00	1.6	24.1	ENE	
25/08/2020	22.3	10.9	33.6	0.0	7:20	1.9	24.1	SW	
26/08/2020	22.7	17.7	27.7	0.0	1:20	1.3	20.9	NNW	
27/08/2020	22.6	13.1	32.1	0.0	9:30	1.0	25.7	WSW	
28/08/2020	18.5	15.6	21.4	16.2	0:00	0.8	24.1	SW	
29/08/2020	16.8	11.6	21.9	0.0	1:30	0.3	14.5	NE	
30/08/2020	16.7	13.1	20.3	0.0	3:10	1.3	24.1	NNW	
31/08/2020	16.1	10.9	21.3	0.0	2:20	1.3	24.1	NNE	

Moyennes et Indicateurs

Moyennes des Mois et cumul des précipitations

T Moyenne (Tmm) °C	22.8	T mini du mois (Tnn) °C	10.1	vent moyen km/h	1.8
T mini moyenne (Tnm) °C	15.4	T maxi du mois (Tmx) °C	37.6	rafale maxi (km/h)	59.5
T maxi moyenne (Txm) °C	30.2	Cumul Précipitations mois mm	36.4	Cumul Neige (cm)	0.0

Indicateurs : nombre de jours avec conditions

Tx ≥ 35°C	8	Tn ≤ 0°C (Gel)	0	Brouillard	0
Tx ≥ 30°C	16	Tn ≤ -5°C	0	Orage <5km	3
Tx ≥ 25°C	25	Tn ≤ -10°C	0	Grêle	0
Tx ≥ 20°C	31	Tx ≤ 0°C	0	Neige	0

Rr ≥ 1 mm	5	Vent ≥ 20 km/h	24	Ensoleillement (h)	200.8
Rr ≥ 5 mm	3	Vent ≥ 50 km/h	1		
Rr ≥ 10 mm	1	Vent ≥ 100 km/h	0		



© Jérôme Piche - Reproduction interdite
<http://www.meteo-sain-bel.fr>

Températures du mois (°C)

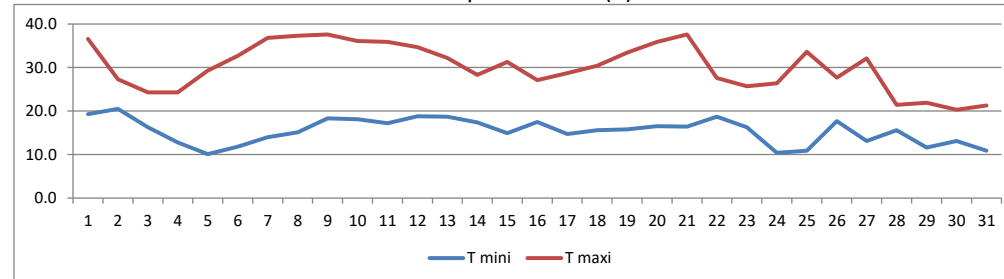

Précipitations du mois (mm)

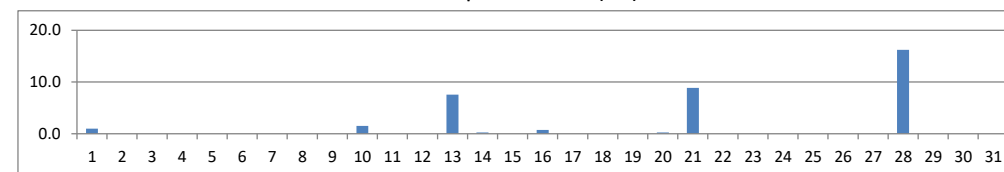

Vent moyen et rafales (km/h)

