

Rapport météorologique

Station de Sain Bel (69)

Mai 2020

Altitude = 300 m

Données journalières

Jour du Mois	T moyenne	T mini	T maxi	Précipitations	Ensoleillement	Vent	Vent	Vent
	Tm	Tn entre J-1 à 18h et J à 18h UTC	Tx entre J à 6h et J+1 à 6h UTC	Rr entre J à 6h et J+1 à 6h UTC	entre J à 6h et J+1 à 6h UTC	Moyen	Rafale maxi	Direction
	°C	°C	°C	mm	h	km/h	km/h	Moyenne
01/05/2020	11.5	8.2	14.8	11.4	0:00	0.3	22.5	SW
02/05/2020	13.9	10.4	17.3	20.4	0:00	0.3	14.5	SW
03/05/2020	15.9	10.6	21.1	0.3	2:20	0.2	14.5	ENE
04/05/2020	17.1	9.4	24.7	0.3	11:10	1.4	19.3	SE
05/05/2020	20.7	15.0	26.3	0.0	4:00	1.3	29.0	NNE
06/05/2020	15.3	9.2	21.4	0.0	5:40	2.3	30.6	ENE
07/05/2020	15.5	6.8	24.2	0.0	12:20	1.3	19.3	ENE
08/05/2020	18.7	10.3	27.0	0.0	7:10	2.6	27.4	SSE
09/05/2020	18.0	9.6	26.4	0.0	8:30	2.3	29.0	SW
10/05/2020	18.1	11.4	24.8	4.8	2:10	1.0	35.4	SW
11/05/2020	14.1	8.2	19.9	1.8	1:10	2.4	40.2	ENE
12/05/2020	8.5	5.7	11.2	1.5	0:00	0.5	16.1	ENE
13/05/2020	10.6	8.4	12.7	15.5	0:00	0.2	14.5	ENE
14/05/2020	10.9	9.2	12.6	0.0	0:00	2.1	24.1	ENE
15/05/2020	12.9	10.4	15.3	0.0	0:00	0.6	14.5	NE
16/05/2020	13.3	6.4	20.2	0.0	10:10	2.7	27.4	ENE
17/05/2020	14.6	6.5	22.6	0.0	12:30	3.5	29.0	NE
18/05/2020	16.5	8.3	24.6	0.0	12:40	2.6	27.4	NE
19/05/2020	18.1	10.1	26.0	0.0	12:40	5.5	38.6	NE
20/05/2020	18.9	10.6	27.2	0.0	12:50	5.6	41.8	NE
21/05/2020	20.3	11.9	28.7	0.0	12:50	2.9	25.7	ENE
22/05/2020	21.2	11.3	31.0	0.0	9:10	0.6	19.3	SSE
23/05/2020	16.1	12.0	20.1	4.8	0:00	0.8	37.0	SW
24/05/2020	13.5	6.1	20.9	0.0	10:20	3.2	27.4	ENE
25/05/2020	15.4	7.4	23.4	0.0	12:50	4.2	37.0	ENE
26/05/2020	16.7	8.9	24.5	0.0	13:00	6.0	35.4	ENE
27/05/2020	17.1	9.3	24.8	0.0	12:50	2.1	22.5	ENE
28/05/2020	17.5	8.8	26.1	0.0	12:50	4.0	30.6	ENE
29/05/2020	17.3	9.6	24.9	0.0	12:50	3.7	40.2	ENE
30/05/2020	16.2	7.7	24.6	0.0	12:00	2.1	22.5	SW
31/05/2020	16.8	7.9	25.7	0.0	12:50	1.9	22.5	ENE

Moyennes et Indicateurs

Moyennes des Mois et cumul des précipitations

T Moyenne (Tmm) °C	15.8	T mini du mois (Tnn) °C	5.7	vent moyen km/h	2.3
T mini moyenne (Tmn) °C	9.2	T maxi du mois (Tmx) °C	31.0	rafale maxi (km/h)	41.8
T maxi moyenne (Tmx) °C	22.4	Cumul Précipitations mois mm	60.6	Cumul Neige (cm)	0.0

Indicateurs : nombre de jours avec conditions

Tx > 35°C	0	Tn < 0°C (Gel)	0	Brouillard	0
Tx > 30°C	1	Tn < -5°C	0	Orage <5km	0
Tx > 25°C	9	Tn < -10°C	0	Grêle	0
Tx > 20°C	24	Tx < 0°C	0	Neige	0

Rr > 1 mm	7	Vent > 20 km/h	23	Ensoleillement (h)	236.8
Rr > 5 mm	3	Vent > 50 km/h	0		
Rr > 10 mm	3	Vent > 100 km/h	0		



© Jérôme Piche - Reproduction interdite
<http://www.meteo-sain-bel.fr>

Températures du mois (°C)

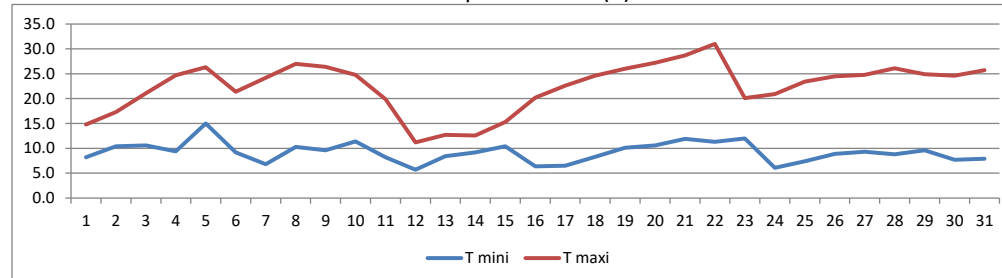

Précipitations du mois (mm)

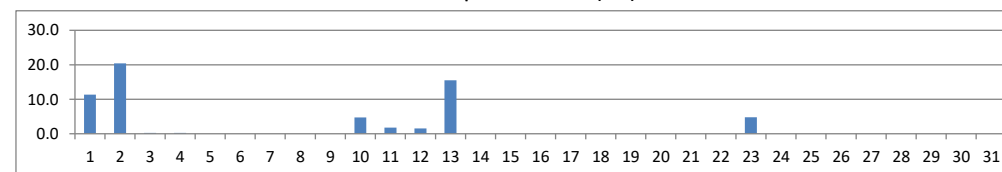

Vent moyen et rafales (km/h)

