

# Rapport météorologique

## Station de Sain Bel (69)

**Avril 2020**

Altitude = 300 m

### Données journalières

Jour du Mois	T moyenne	T mini	T maxi	Précipitations	Ensoleillement	Vent	Vent	Vent
	Tm	Tn	Tx	Rr	entre J à 6h et J+1 à 6h UTC	Moyen	Rafale maxi	Direction
	°C	entre J-1 à 18h et J à 18h UTC °C	entre J à 6h et J+1 à 6h UTC °C	mm	h	km/h	km/h	Moyenne
01/04/2020	6.4	-3.1	15.8	0.0	10:50	1.6	20.9	ENE
02/04/2020	8.0	-0.9	16.9	0.0	10:00	1.6	16.1	SW
03/04/2020	6.6	-1.5	14.7	0.0	9:50	2.9	29.0	SW
04/04/2020	9.2	0.2	18.1	0.0	11:20	2.1	17.7	ENE
05/04/2020	11.0	0.1	21.8	0.0	11:20	3.1	33.8	SW
06/04/2020	12.2	1.8	22.6	0.0	11:20	3.1	35.4	SSE
07/04/2020	12.8	3.4	22.1	0.0	11:10	1.3	20.9	SW
08/04/2020	13.6	3.8	23.3	0.0	11:00	2.4	27.4	SSE
09/04/2020	14.1	4.0	24.2	0.0	11:20	1.9	19.3	SW
10/04/2020	15.0	5.3	24.6	0.0	11:10	1.3	16.1	WSW
11/04/2020	15.0	4.9	25.0	0.0	11:10	1.8	17.7	SW
12/04/2020	13.5	4.2	22.8	0.0	6:30	2.6	30.6	SW
13/04/2020	12.2	3.6	20.7	0.0	5:00	0.8	25.7	ENE
14/04/2020	11.8	6.5	17.1	0.0	11:20	6.4	35.4	ENE
15/04/2020	11.9	0.1	23.6	0.0	11:10	2.4	25.7	SSE
16/04/2020	15.0	6.2	23.8	0.0	7:20	2.6	29.0	SSE
17/04/2020	14.4	5.4	23.3	0.0	7:00	1.8	22.5	SSE
18/04/2020	16.4	8.7	24.0	2.5	7:00	1.1	24.1	SW
19/04/2020	12.2	9.0	15.4	3.8	0:00	0.2	9.7	SW
20/04/2020	16.3	10.9	21.6	0.3	5:50	1.1	16.1	E
21/04/2020	16.5	12.9	20.1	0.0	2:10	1.6	17.7	ENE
22/04/2020	16.6	9.0	24.2	0.0	7:30	0.6	14.5	SW
23/04/2020	17.8	11.0	24.6	0.0	7:20	1.6	17.7	SW
24/04/2020	17.8	10.6	24.9	0.0	7:10	1.9	19.3	SW
25/04/2020	16.8	9.7	23.8	4.8	5:40	1.3	17.7	WSW
26/04/2020	16.2	12.3	20.0	0.5	2:20	0.5	14.5	SW
27/04/2020	14.5	6.3	22.6	3.5	5:00	1.0	29.0	SW
28/04/2020	14.0	11.8	16.1	7.3	0:00	0.5	27.4	SW
29/04/2020	12.9	5.6	20.2	2.8	2:30	0.6	22.5	SW
30/04/2020	14.5	10.5	18.4	3.0	2:30	1.0	32.2	SW

### Moyennes et Indicateurs

#### Moyennes des Mois et cumul des précipitations

T Moyenne (Tmm) °C	13.5	T mini du mois (Tnn) °C	-3.1	vent moyen km/h	1.8
T mini moyenne (Tnm) °C	5.7	T maxi du mois (Tmx) °C	25.0	rafale maxi (km/h)	35.4
T maxi moyenne (Txm) °C	21.2	Cumul Précipitations mois mm	28.4	Cumul Neige (cm)	0.0

#### Indicateurs : nombre de jours avec conditions

Tx ≥ 35°C	0	Tn ≤ 0°C (Gel)	3	Brouillard	0
Tx ≥ 30°C	0	Tn ≤ -5°C	0	Orage	0
Tx ≥ 25°C	1	Tn ≤ -10°C	0	Grêle	0
Tx ≥ 20°C	22	Tx ≤ 0°C	0	Neige	0

Rr ≥ 1 mm	7	Vent ≥ 20 km/h	17	Ensoleillement (h)	223.8
Rr ≥ 5 mm	1	Vent ≥ 50 km/h	0		
Rr ≥ 10 mm	0	Vent ≥ 100 km/h	0		



© Jérôme Piche - Reproduction interdite  
<http://www.meteo-sain-bel.fr>

#### Températures du mois (°C)

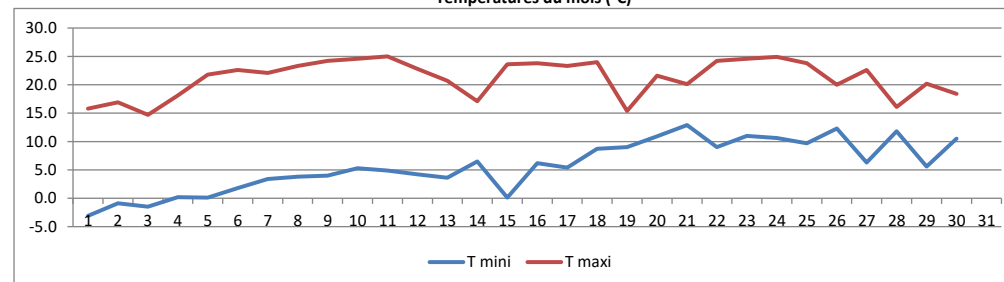

#### Précipitations du mois (mm)

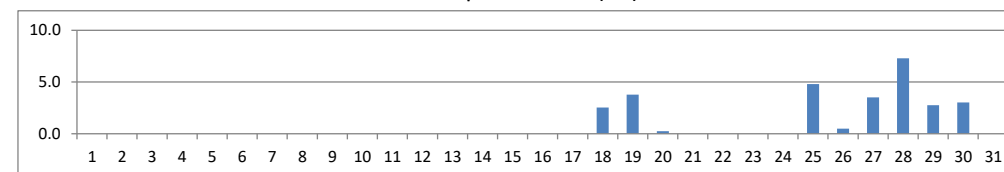

#### Vent moyen et rafales (km/h)

