

Rapport météorologique

Station de Sain Bel (69)

Mars 2020

Altitude = 300 m

Données journalières

Jour du Mois	T moyenne		T mini		T maxi		Précipitations Rr mm	Ensoleillement h	Vent		Vent Direction
	Tm	Tn	Tn	Tx	Moyen	Rafale maxi					
	°C	°C	entre J-1 à 18h et J à 18h UTC	entre J à 6h et J+1 à 6h UTC	entre J à 6h et J+1 à 6h UTC	km/h			km/h		
01/03/2020	9.7	5.1	14.3	1.8	4:10	3.4	45.1	SW			
02/03/2020	5.8	2.2	9.3	12.4	0:00	3.9	38.6	WNW			
03/03/2020	5.7	1.3	10.0	0.0	2:50	1.0	22.5	NNE			
04/03/2020	7.6	2.9	12.2	4.3	2:50	1.1	16.1	WSW			
05/03/2020	10.5	5.6	15.3	6.0	0:00	5.3	59.5	WSW			
06/03/2020	6.3	2.7	9.9	0.8	1:10	1.9	37.0	SW			
07/03/2020	6.6	4.3	8.8	0.0	0:00	1.3	20.9	NW			
08/03/2020	6.1	-1.1	13.3	1.3	5:20	0.5	14.5	SSE			
09/03/2020	7.6	4.6	10.6	0.8	4:50	2.3	35.4	NW			
10/03/2020	6.1	2.3	9.8	1.8	0:00	0.0	0.0	---			
11/03/2020	13.5	7.8	19.1	0.0	4:10	0.2	8.0	ENE			
12/03/2020	10.9	5.4	16.3	0.0	0:00	0.3	14.5	ENE			
13/03/2020	9.2	6.0	12.4	0.0	6:10	1.9	22.5	ENE			
14/03/2020	7.8	1.4	14.1	0.0	6:20	3.4	17.7	SW			
15/03/2020	9.1	-0.3	18.4	0.0	9:00	3.7	33.8	SW			
16/03/2020	10.4	2.4	18.4	0.0	3:30	1.3	14.5	SW			
17/03/2020	12.8	7.3	18.2	0.0	3:40	1.3	17.7	WSW			
18/03/2020	12.3	4.2	20.4	0.0	9:30	1.1	17.7	SW			
19/03/2020	12.6	4.1	21.1	0.0	9:40	1.4	17.7	SW			
20/03/2020	12.5	4.4	20.5	0.0	9:10	1.4	20.9	WSW			
21/03/2020	10.9	2.8	18.9	0.0	9:40	1.9	25.7	ENE			
22/03/2020	9.6	5.4	13.7	0.0	2:20	0.6	14.5	ENE			
23/03/2020	8.8	5.4	12.2	0.0	4:00	1.8	17.7	ENE			
24/03/2020	4.6	-2.3	11.4	0.0	10:30	2.6	22.5	ENE			
25/03/2020	4.3	-3.1	11.6	0.0	10:30	2.9	25.7	ENE			
26/03/2020	5.1	-1.3	11.4	0.0	9:00	3.2	24.1	NE			
27/03/2020	6.2	-1.1	13.4	0.0	6:40	2.1	17.7	SW			
28/03/2020	9.8	1.7	17.8	0.0	8:00	2.1	20.9	SW			
29/03/2020	6.6	3.0	10.2	2.3	0:00	5.6	38.6	NE			
30/03/2020	5.1	1.8	8.3	0.3	0:00	10.5	37.0	NE			
31/03/2020	4.9	-2.6	12.4	0.0	10:50	1.3	22.5	ENE			

Moyennes et Indicateurs

Moyennes des Mois et cumul des précipitations

T Moyenne (Tmm) °C	8.3	T mini du mois (Tnn) °C	-3.1	vent moyen km/h	2.3
T mini moyenne (Tnm) °C	2.7	T maxi du mois (Tmx) °C	21.1	rafales maxi (km/h)	59.5
T maxi moyenne (Txm) °C	14.0	Cumul Précipitations mois mm	31.5	Cumul Neige (cm)	0.0

Indicateurs : nombre de jours avec conditions

Tx >= 35°C	0	Tn <= 0°C (Gel)	7	Brouillard	0
Tx >= 30°C	0	Tn <= -5°C	0	Orage	0
Tx >= 25°C	0	Tn <= -10°C	0	Grêle	0
Tx >= 20°C	3	Tx <= 0°C	0	Neige	0

Rr >= 1 mm	7	Vent >= 20 km/h	18	Ensoleillement (h)	153.8
Rr >= 5 mm	2	Vent >= 50 km/h	1		
Rr >= 10 mm	1	Vent >= 100 km/h	0		



© Jérôme Piche - Reproduction interdite
<http://www.meteo-sain-bel.fr>

Températures du mois (°C)

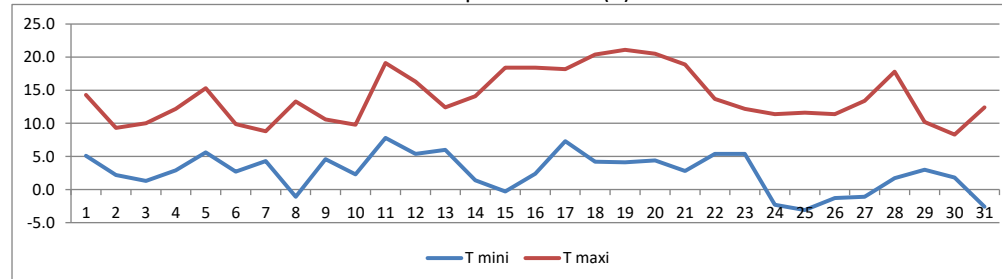

Précipitations du mois (mm)

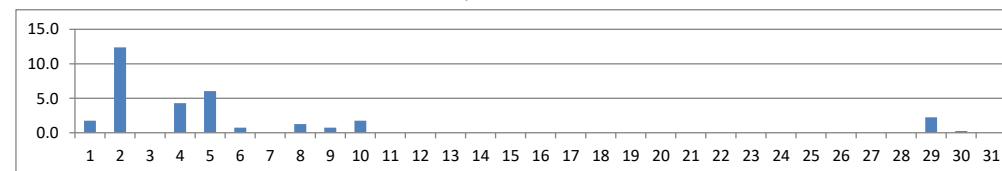

Vent moyen et rafales (km/h)

