

Rapport météorologique

Station de Sain Bel (69)

Février 2020
Altitude = 300 m

Données journalières

Jour du Mois	T moyenne		T maxi		Précipitations Rr mm	Ensoleillement h	Vent		Vent Direction
	Tm	Tn	Tx	Tn			Moyen	Rafale maxi	
	°C	entre J-1 à 18h et J à 18h UTC °C	entre J à 6h et J+1 à 6h UTC °C	entre J à 6h et J+1 à 6h UTC °C	entre J à 6h et J+1 à 6h UTC h	km/h	km/h	Moyenne	
01/02/2020	10.6	4.4	16.8	0.5	2:00	1.4	25.7	SW	
02/02/2020	10.0	6.6	13.4	1.5	0:00	0.2	11.3	SSW	
03/02/2020	13.7	7.8	19.6	3.6	3:10	2.1	17.7	SW	
04/02/2020	5.7	3.7	7.6	5.1	3:00	5.6	66.0	NW	
05/02/2020	6.3	3.8	8.8	0.0	2:40	5.3	30.6	NE	
06/02/2020	2.0	-2.3	6.3	0.0	3:40	0.8	24.1	ENE	
07/02/2020	4.1	-4.4	12.6	0.3	5:50	0.0	4.8	NNW	
08/02/2020	6.6	-1.5	14.6	0.3	5:10	0.8	22.5	SW	
09/02/2020	7.3	-0.6	15.2	0.0	4:00	3.2	43.5	SW	
10/02/2020	13.8	10.9	16.7	1.8	2:10	4.8	46.7	W	
11/02/2020	10.0	7.1	12.8	0.0	1:50	3.1	41.8	WNW	
12/02/2020	6.6	1.9	11.2	0.0	5:00	0.6	12.9	SW	
13/02/2020	6.9	-2.4	16.1	1.3	1:10	4.8	46.7	SW	
14/02/2020	7.5	4.8	10.2	0.3	0:00	1.0	17.7	SW	
15/02/2020	7.3	-1.4	15.9	0.3	6:10	0.3	9.7	SW	
16/02/2020	9.5	2.8	16.2	0.0	1:00	2.9	29.0	S	
17/02/2020	9.8	7.9	11.7	2.8	0:00	1.0	24.1	SW	
18/02/2020	6.2	1.0	11.3	0.3	4:30	1.0	16.1	SW	
19/02/2020	6.2	2.1	10.3	0.5	0:00	1.0	24.1	W	
20/02/2020	7.4	1.2	13.6	0.3	6:10	1.3	19.3	SW	
21/02/2020	8.5	5.4	11.6	0.0	3:50	1.1	16.1	ENE	
22/02/2020	7.2	-1.6	16.0	0.0	7:10	1.0	14.5	SW	
23/02/2020	11.3	0.6	22.0	0.0	8:40	1.3	19.3	SW	
24/02/2020	13.1	5.2	21.0	0.0	7:20	1.8	17.7	SW	
25/02/2020	8.8	2.8	14.8	2.0	0:00	1.9	37.0	WSW	
26/02/2020	5.7	3.3	8.0	0.3	4:30	4.2	43.5	WNW	
27/02/2020	7.2	-0.8	15.1	2.0	0:00	4.8	51.5	SW	
28/02/2020	5.3	-2.6	13.2	0.8	5:00	0.5	19.3	SSE	
29/02/2020	9.7	3.8	15.6	1.5	0:00	3.5	40.2	SW	

Moyennes et Indicateurs

Moyennes des Mois et cumul des précipitations

T Moyenne (Tmm) °C	8.1	T mini du mois (Tnn) °C	-4.4	vent moyen km/h	2.1
T mini moyenne (Tnm) °C	2.4	T maxi du mois (Tmx) °C	22.0	rafale maxi (km/h)	66.0
T maxi moyenne (Txm) °C	13.7	Cumul Précipitations mois mm	24.9	Cumul Neige (cm)	0.0

Indicateurs : nombre de jours avec conditions

Tx ≥ 35°C	0	Tn ≤ 0°C (Gel)	9	Brouillard	0
Tx ≥ 30°C	0	Tn ≤ -5°C	0	Orage	0
Tx ≥ 25°C	0	Tn ≤ -10°C	0	Grêle	0
Tx ≥ 20°C	2	Tx ≤ 0°C	0	Neige	0

Rr ≥ 1 mm	9	Vent ≥ 20 km/h	16	Ensoleillement (h)	94.0
Rr ≥ 5 mm	1	Vent ≥ 50 km/h	2		
Rr ≥ 10 mm	0	Vent ≥ 100 km/h	0		



© Jérôme Piche - Reproduction interdite
<http://www.meteo-sain-bel.fr>

Températures du mois (°C)

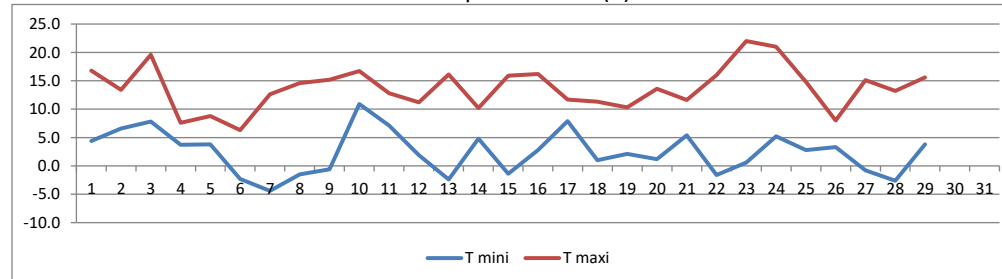

Précipitations du mois (mm)

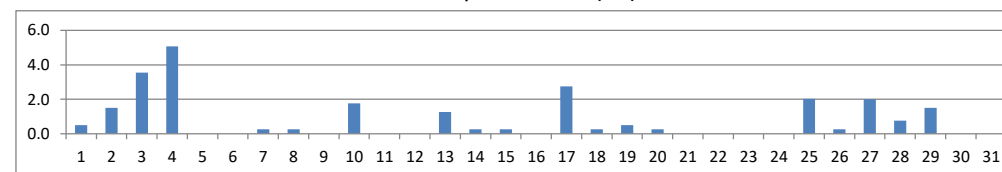

Vent moyen et rafales (km/h)

