

# Rapport météorologique

## Station de Sain Bel (69)

**Janvier 2020**

Altitude = 300 m

### Données journalières

Jour du Mois	T moyenne	T mini	T maxi	Précipitations	Ensoleillement	Vent	Vent	Vent
	Tm	Tn entre J-1 à 18h et J à 18h UTC	Tx entre J à 6h et J+1 à 6h UTC	Rr entre J à 6h et J+1 à 6h UTC	entre J à 6h et J+1 à 6h UTC	Moyen	Rafale maxi	Direction
	°C	°C	°C	mm	h	km/h	km/h	Moyenne
01/01/2020	-1.7	-3.8	0.4	0.3	0:20	0.0	8.0	E
02/01/2020	-1.1	-1.9	-0.2	0.3	0:00	0.0	8.0	E
03/01/2020	2.4	-2.1	6.8	0.8	0:30	0.5	12.9	SW
04/01/2020	5.0	2.8	7.1	1.0	1:10	2.1	24.1	NE
05/01/2020	3.3	-0.7	7.3	0.0	2:10	1.6	20.9	SW
06/01/2020	1.7	-4.0	7.3	0.5	4:00	0.5	16.1	SW
07/01/2020	5.0	-0.6	10.6	0.5	1:10	1.3	19.3	SW
08/01/2020	8.1	5.7	10.4	0.3	0:40	0.2	8.0	WSW
09/01/2020	8.4	4.5	12.3	0.3	1:00	1.8	24.1	SSE
10/01/2020	8.9	7.4	10.4	0.5	0:40	1.6	33.8	SW
11/01/2020	5.8	4.6	6.9	0.0	0:10	0.6	12.9	N
12/01/2020	3.3	-1.6	8.2	0.0	4:10	0.6	14.5	SW
13/01/2020	4.3	0.7	7.8	0.3	1:00	1.1	16.1	WSW
14/01/2020	6.1	-1.2	13.3	0.3	3:50	1.9	29.0	SW
15/01/2020	7.8	1.8	13.8	0.0	1:40	4.3	45.1	SW
16/01/2020	5.8	0.3	11.2	0.3	4:00	0.8	14.5	SW
17/01/2020	6.8	2.4	11.1	6.3	0:10	1.3	30.6	SW
18/01/2020	4.3	0.6	7.9	0.0	1:40	0.8	14.5	WSW
19/01/2020	2.0	-1.3	5.2	0.0	2:50	12.1	43.5	NE
20/01/2020	3.0	0.3	5.7	0.0	3:10	6.3	35.4	NE
21/01/2020	1.5	-3.2	6.2	0.0	3:00	0.0	3.2	ENE
22/01/2020	0.3	-4.1	4.6	0.0	1:40	0.0	3.2	NE
23/01/2020	-1.7	-3.2	-0.2	0.3	0:00	0.0	6.4	SW
24/01/2020	2.0	-2.7	6.6	0.3	1:00	0.5	9.7	ENE
25/01/2020	4.8	-0.7	10.3	0.8	0:50	0.3	9.7	SSW
26/01/2020	6.3	1.0	11.3	6.1	1:30	0.3	11.3	SW
27/01/2020	4.8	-0.5	10.0	0.5	0:20	1.3	30.6	SW
28/01/2020	7.3	5.1	9.4	5.3	0:20	5.3	37.0	WSW
29/01/2020	6.6	3.8	9.4	1.8	0:10	1.3	22.5	SW
30/01/2020	3.4	-0.7	7.4	2.5	0:20	0.0	6.4	SW
31/01/2020	9.4	5.6	13.2	0.0	0:10	0.3	9.7	SW

### Moyennes et Indicateurs

#### Moyennes des Mois et cumul des précipitations

T Moyenne (Tmm) °C	4.3	T mini du mois (Tnn) °C	-4.1	vent moyen km/h	1.6
T mini moyenne (Tnm) °C	0.5	T maxi du mois (Tmx) °C	13.8	rafale maxi (km/h)	45.1
T maxi moyenne (Txm) °C	8.1	Cumul Précipitations mois mm	28.7	Cumul Neige (cm)	0.0

#### Indicateurs : nombre de jours avec conditions

Tx ≥ 35°C	0	Tn ≤ 0°C (Gel)	16	Brouillard	0
Tx ≥ 30°C	0	Tn ≤ -5°C	0	Orage	0
Tx ≥ 25°C	0	Tn ≤ -10°C	0	Grêle	0
Tx ≥ 20°C	0	Tx ≤ 0°C	2	Neige	0

Rr ≥ 1 mm	6	Vent ≥ 20 km/h	12	Ensoleillement (h)	43.7
Rr ≥ 5 mm	3	Vent ≥ 50 km/h	0		
Rr ≥ 10 mm	0	Vent ≥ 100 km/h	0		



© Jérôme Piche - Reproduction interdite  
<http://www.meteo-sain-bel.fr>

#### Températures du mois (°C)

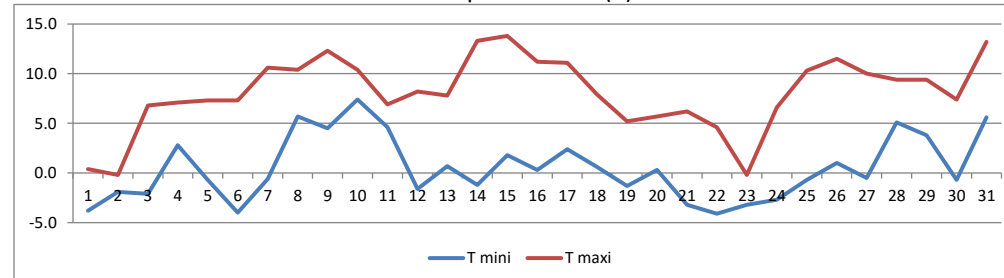

#### Précipitations du mois (mm)

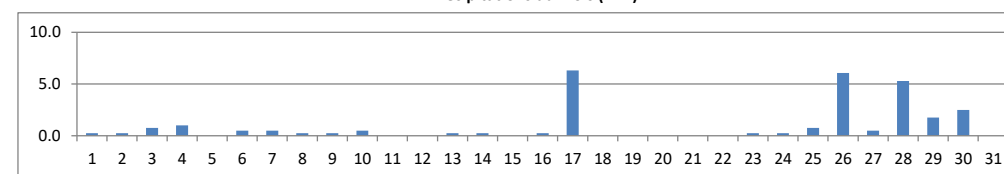

#### Vent moyen et rafales (km/h)

