

# Rapport météorologique

## Station de Sain Bel (69)

**Mars 2019**

Altitude = 300 m

### Données journalières

Jour du Mois	T moyenne		T maxi		Précipitations Rr mm	Ensoleillement entre J à 6h et J+1 à 6h UTC h	Vent		Vent Direction
	Tm	Tn	Tx	Moyen			Rafale maxi		
	entre J-1 à 18h et J à 18h UTC °C	entre J-1 à 18h et J à 18h UTC °C	entre J à 6h et J+1 à 6h UTC °C	entre J à 6h et J+1 à 6h UTC km/h			entre J à 6h et J+1 à 6h UTC km/h	Moyenne	
01/03/2019	9.1	6.3	11.9	0.0	0:00	1.8	30.6	NW	
02/03/2019	8.1	4.5	11.6	3.8	0:00	0.2	12.9	SW	
03/03/2019	8.2	-0.3	16.6	0.0	5:20	1.0	22.5	SW	
04/03/2019	10.0	5.0	14.9	0.5	3:50	5.1	54.7	WSW	
05/03/2019	9.5	2.2	16.7	0.0	8:20	1.3	20.9	SSW	
06/03/2019	8.0	1.1	14.9	8.6	0:00	6.1	88.5	SW	
07/03/2019	11.1	6.8	15.3	0.5	5:00	4.8	56.3	WSW	
08/03/2019	9.3	5.3	13.2	0.0	2:30	0.3	16.1	WSW	
09/03/2019	9.5	6.8	12.2	2.3	0:00	0.0	8.0	W	
10/03/2019	14.0	9.8	18.2	1.0	2:30	2.3	33.8	WSW	
11/03/2019	7.1	4.8	9.4	0.5	4:40	3.7	46.7	WNW	
12/03/2019	6.1	-2.7	14.9	4.3	7:20	2.3	51.5	SW	
13/03/2019	7.5	3.1	11.8	2.3	3:10	1.6	37.0	NW	
14/03/2019	6.9	4.4	9.3	12.0	0:00	1.3	25.7	W	
15/03/2019	11.0	7.6	14.4	0.3	0:00	0.8	25.7	WSW	
16/03/2019	12.6	5.3	19.8	0.0	9:40	1.0	17.7	WSW	
17/03/2019	9.4	1.9	16.8	0.3	4:20	2.1	40.2	W	
18/03/2019	6.6	2.8	10.3	1.0	2:20	1.4	22.5	NW	
19/03/2019	5.8	0.1	11.4	0.0	6:10	5.0	30.6	NE	
20/03/2019	6.4	-0.9	13.7	0.0	8:20	6.0	37.0	NE	
21/03/2019	6.4	-1.6	14.4	0.0	10:30	1.0	16.1	SW	
22/03/2019	9.5	-0.8	19.7	0.0	10:20	1.3	14.5	SW	
23/03/2019	11.5	2.6	20.3	0.0	10:20	2.4	24.1	SW	
24/03/2019	10.7	1.6	19.7	0.0	10:40	1.8	19.3	SW	
25/03/2019	9.4	5.5	13.2	0.0	3:20	8.7	48.3	NE	
26/03/2019	8.4	4.4	12.4	0.0	10:40	14.0	45.1	NE	
27/03/2019	6.9	0.0	13.8	0.0	10:50	8.0	38.6	NE	
28/03/2019	7.6	-0.1	15.2	0.0	11:00	3.4	27.4	ENE	
29/03/2019	9.8	0.7	18.8	0.0	11:00	3.4	29.0	SSE	
30/03/2019	10.0	0.9	19.1	0.0	11:10	2.7	29.0	SSE	
31/03/2019	10.1	0.4	19.8	0.0	11:00	1.1	19.3	SW	

### Moyennes et Indicateurs

#### Moyennes des Mois et cumul des précipitations

T Moyenne (Tmm) °C	8.9	T mini du mois (Tnn) °C	-2.7	vent moyen km/h	3.1
T mini moyenne (Tnm) °C	2.8	T maxi du mois (Tmx) °C	20.3	rafales maxi (km/h)	88.5
T maxi moyenne (Txm) °C	15.0	Cumul Précipitations mois mm	37.3	Cumul Neige (cm)	0.0

#### Indicateurs : nombre de jours avec conditions

Tx ≥ 35°C	0	Tn ≤ 0°C (Gel)	7	Brouillard	0
Tx ≥ 30°C	0	Tn ≤ -5°C	0	Orage	0
Tx ≥ 25°C	0	Tn ≤ -10°C	0	Grêle	0
Tx ≥ 20°C	1	Tx ≤ 0°C	0	Neige	0

Rr ≥ 1 mm	8	Vent ≥ 20 km/h	23	Ensoleillement (h)	184.3
Rr ≥ 5 mm	2	Vent ≥ 50 km/h	4		
Rr ≥ 10 mm	1	Vent ≥ 100 km/h	0		



© Jérôme Piche - Reproduction interdite  
<http://www.meteo-sain-bel.fr>

#### Températures du mois (°C)

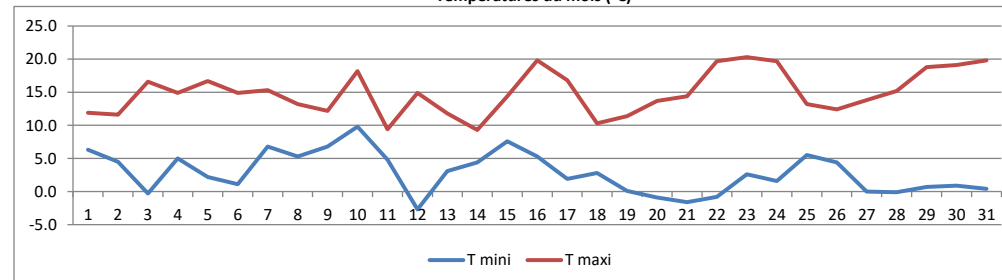

#### Précipitations du mois (mm)

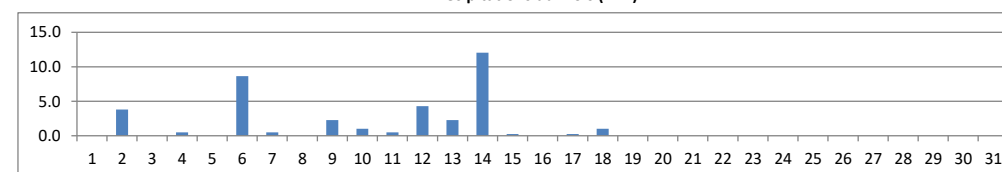

#### Vent moyen et rafales (km/h)

