

Rapport météorologique

Station de Sain Bel (69)

Octobre 2020

Altitude = 300 m

Données journalières

Jour du Mois	T moyenne		T maxi		Précipitations	Ensoleillement	Vent		Vent
	Tm	Tn	Tx	Rr			Moyen	Rafale maxi	
	°C	entre J-1 à 18h et J à 18h UTC	entre J à 6h et J+1 à 6h UTC	entre J à 6h et J+1 à 6h UTC	mm	h	km/h	km/h	Moyenne
01/10/2020	12.2	7.5	16.8	2.5	1:20	0.2	11.3	SSE	
02/10/2020	13.1	9.9	16.2	54.0	0:00	1.8	48.3	SW	
03/10/2020	10.2	5.8	14.6	0.8	1:10	5.0	48.3	SW	
04/10/2020	12.4	8.8	16.0	0.8	2:30	3.4	40.2	SW	
05/10/2020	10.6	6.3	14.8	0.8	0:00	1.3	25.7	SW	
06/10/2020	13.5	8.5	18.4	1.0	0:00	1.4	35.4	W	
07/10/2020	13.6	11.0	16.2	0.0	1:00	0.3	20.9	W	
08/10/2020	14.3	6.8	21.8	0.3	7:30	0.2	14.5	ESE	
09/10/2020	13.9	8.7	19.1	0.0	0:00	0.2	11.3	SW	
10/10/2020	13.1	10.8	15.4	0.0	1:40	0.8	27.4	NNW	
11/10/2020	8.7	5.7	11.7	0.0	1:20	1.3	24.1	NNE	
12/10/2020	9.9	7.9	11.9	0.3	1:00	1.0	20.9	NNE	
13/10/2020	7.8	3.4	12.2	0.3	1:00	0.3	11.3	WSW	
14/10/2020	10.0	7.3	12.6	0.3	0:00	0.3	16.1	NNE	
15/10/2020	7.2	5.6	8.8	0.3	0:00	1.3	24.1	NNE	
16/10/2020	10.1	7.9	12.3	0.0	0:00	1.8	29.0	NNE	
17/10/2020	10.5	9.1	11.9	0.0	0:00	0.0	11.3	NE	
18/10/2020	10.5	6.6	14.4	0.0	7:10	0.5	16.1	ENE	
19/10/2020	8.1	0.4	15.8	0.3	5:30	0.2	19.3	SW	
20/10/2020	12.4	6.9	17.9	0.0	1:40	1.3	29.0	SW	
21/10/2020	16.7	12.1	21.2	0.0	1:40	3.5	54.7	SW	
22/10/2020	14.5	12.6	16.3	7.3	0:00	0.2	27.4	SSW	
23/10/2020	14.5	12.8	16.2	2.5	1:30	0.0	9.7	SW	
24/10/2020	13.2	8.7	17.7	0.3	4:30	0.0	8.0	SSW	
25/10/2020	11.1	4.4	17.7	31.4	1:50	0.6	25.7	SW	
26/10/2020	9.5	6.9	12.1	1.3	1:30	0.2	12.9	WSW	
27/10/2020	9.6	4.8	14.3	2.0	2:00	0.3	14.5	SW	
28/10/2020	12.4	7.8	17.0	0.0	0:00	0.2	24.1	NNE	
29/10/2020	12.2	10.0	14.4	0.0	0:00	0.0	9.7	SW	
30/10/2020	12.6	6.8	18.4	0.3	6:10	0.0	9.7	SW	
31/10/2020	10.4	3.2	17.5	0.3	4:50	0.2	12.9	WSW	

Moyennes et Indicateurs

Moyennes des Mois et cumul des précipitations

T Moyenne (Tmm) °C	11.6	T mini du mois (Tnn) °C	0.4	vent moyen km/h	0.9
T mini moyenne (Tmn) °C	7.6	T maxi du mois (Tmx) °C	21.8	rafale maxi (km/h)	54.7
T maxi moyenne (Tmx) °C	15.5	Cumul Précipitations mois mm	106.6	Cumul Neige (cm)	0.0

Indicateurs : nombre de jours avec conditions

Tx > 35°C	0	Tn < 0°C (Gel)	0	Brouillard	1
Tx > 30°C	0	Tn < -5°C	0	Orage < 5km	0
Tx > 25°C	0	Tn < -10°C	0	Grêle	0
Tx > 20°C	2	Tx < 0°C	0	Neige	0

Rr > 1 mm	8	Vent > 20 km/h	16	Ensoleillement (h)	56.8
Rr > 5 mm	3	Vent > 50 km/h	1		
Rr > 10 mm	2	Vent > 100 km/h	0		



© Jérôme Piche - Reproduction interdite
<http://www.meteo-sain-bel.fr>

Températures du mois (°C)

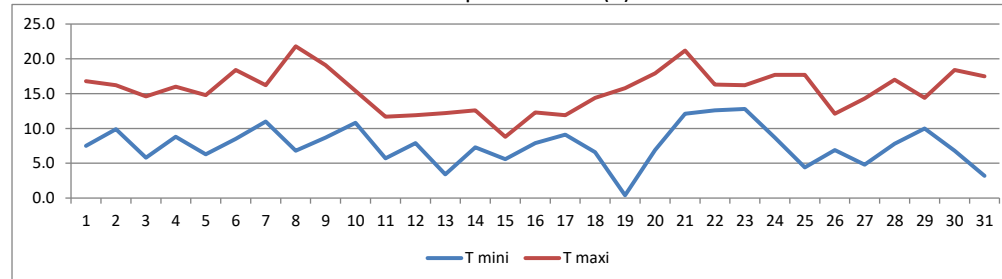

Précipitations du mois (mm)

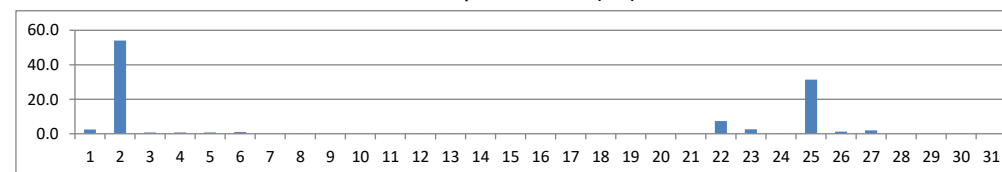

Vent moyen et rafales (km/h)

