

Rapport météorologique

Station de Sain Bel (69)

Juin 2020

Altitude = 300 m

Données journalières

Jour du Mois	T moyenne		T maxi		Précipitations Rr mm	Ensoleillement entre J à 6h et J+1 à 6h UTC h	Vent		Vent Direction
	Tm	Tn	Tx	Moyen			Rafale maxi		
	°C	entre J-1 à 18h et J à 18h UTC °C	entre J à 6h et J+1 à 6h UTC °C	km/h			km/h	Moyenne	
01/06/2020	18.4	9.5	27.2	0.0	7:30	1.1	20.9	WSW	
02/06/2020	21.1	13.0	29.1	0.0	10:30	1.3	17.7	WSW	
03/06/2020	20.2	12.8	27.6	17.2	4:30	1.8	32.2	SW	
04/06/2020	18.2	13.8	22.6	0.8	3:00	0.6	33.8	W	
05/06/2020	16.2	12.1	20.3	0.0	0:00	1.0	22.5	W	
06/06/2020	18.1	13.4	22.8	3.0	0:00	1.0	22.5	W	
07/06/2020	15.6	10.8	20.3	0.0	6:00	1.0	20.9	NE	
08/06/2020	14.0	8.1	19.9	7.9	2:30	1.8	27.4	NNE	
09/06/2020	12.6	10.9	14.3	4.3	0:00	0.6	19.3	NW	
10/06/2020	15.8	11.7	19.9	0.0	2:40	1.4	22.5	N	
11/06/2020	16.4	9.7	23.1	8.1	2:10	1.6	24.1	SW	
12/06/2020	15.9	13.0	18.8	48.2	0:00	0.8	20.9	ENE	
13/06/2020	16.0	11.3	20.6	2.3	1:30	0.6	22.5	ESE	
14/06/2020	17.0	10.2	23.7	0.0	9:20	1.3	22.5	ENE	
15/06/2020	18.4	12.8	23.9	0.0	7:40	1.1	22.5	SW	
16/06/2020	17.3	10.9	23.7	1.0	7:00	1.1	19.3	SW	
17/06/2020	17.0	12.1	21.8	1.0	3:50	0.5	14.5	SW	
18/06/2020	16.6	10.4	22.7	0.0	5:10	0.6	22.5	SW	
19/06/2020	17.3	11.0	23.6	0.0	6:00	1.1	17.7	NE	
20/06/2020	17.5	10.5	24.4	0.0	6:10	0.8	17.7	SW	
21/06/2020	18.3	10.7	25.9	0.0	10:50	1.4	22.5	SW	
22/06/2020	21.8	17.8	25.8	0.0	8:20	4.3	29.0	ENE	
23/06/2020	20.6	11.2	29.9	0.0	12:50	1.3	17.7	NE	
24/06/2020	24.5	14.7	34.2	0.0	13:00	2.1	19.3	SW	
25/06/2020	24.9	15.8	34.0	0.0	11:40	1.8	22.5	SSE	
26/06/2020	23.3	17.1	29.4	14.7	6:20	1.1	46.7	ESE	
27/06/2020	25.2	17.8	32.6	16.0	7:10	1.1	45.1	SW	
28/06/2020	23.0	17.4	28.5	0.8	3:40	1.0	20.9	NNE	
29/06/2020	21.7	16.2	27.2	0.0	5:30	0.6	24.1	NNE	
30/06/2020	21.1	11.3	30.9	0.0	13:00	0.5	16.1	SW	
01/07/2020	9.8	19.5	0.0	0.0	0:00	-----	0.0	-----	

Moyennes et Indicateurs

Moyennes des Mois et cumul des précipitations

T Moyenne (Tmm) °C	18.5	T mini du mois (Tnn) °C	8.1	vent moyen km/h	1.2
T mini moyenne (Tnm) °C	12.8	T maxi du mois (Tmx) °C	34.2	rafale maxi (km/h)	46.7
T maxi moyenne (Txm) °C	24.2	Cumul Précipitations mois mm	125.2	Cumul Neige (cm)	0.0

Indicateurs : nombre de jours avec conditions

Tx > 35°C	0	Tn < 0°C (Gel)	0	Brouillard	0
Tx > 30°C	4	Tn < -5°C	0	Orage <5km	3
Tx > 25°C	13	Tn < -10°C	0	Grêle	0
Tx > 20°C	26	Tx < 0°C	1	Neige	0

Rr > 1 mm	11	Vent > 20 km/h	21	Ensoleillement (h)	177.8
Rr > 5 mm	6	Vent > 50 km/h	0		
Rr > 10 mm	4	Vent > 100 km/h	0		



© Jérôme Piche - Reproduction interdite
<http://www.meteo-sain-bel.fr>

Températures du mois (°C)

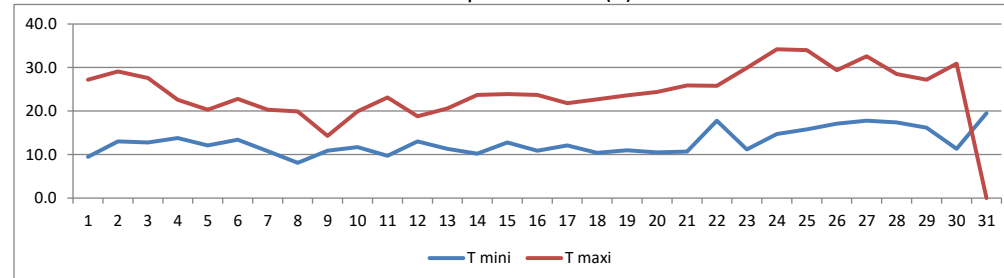

Précipitations du mois (mm)

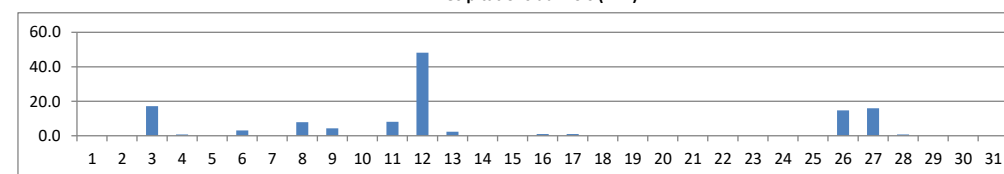

Vent moyen et rafales (km/h)

