

# Rapport météorologique

## Station de Sain Bel (69)

**Avril 2015**

Altitude = 300 m

### Données journalières

Jour du Mois	T moyenne	T mini	T maxi	Précipitations Rr	Ensoleillement h	Vent		Vent
	Tm	Tn	Tx			Moyen	Rafale maxi	
	°C	°C	°C	mm		km/h	km/h	Moyenne
01/04/2015	8.4	5.7	11.0	0.0	1:40	5.2	32.2	NNW
02/04/2015	7.0	1.7	12.2	0.0	0:00	3.9	25.7	W
03/04/2015	9.9	6.9	12.8	1.2	2:00	2.0	16.1	NE
04/04/2015	8.5	5.6	11.3	3.8	0:00	5.2	43.4	WNW
05/04/2015	6.8	3.3	10.2	0.0	8:30	13.9	45.1	NNE
06/04/2015	5.7	-1.1	12.5	0.0	12:00	10.6	37.0	NE
07/04/2015	7.3	-0.1	14.6	0.0	11:40	6.7	32.2	NE
08/04/2015	7.9	-1.4	17.2	0.0	11:50	4.2	19.3	S
09/04/2015	11.6	0.7	22.4	0.0	11:50	4.6	33.8	SSW
10/04/2015	11.8	1.2	22.4	0.0	9:50	6.2	38.6	SSW
11/04/2015	13.1	7.5	18.6	0.0	3:10	2.6	17.7	SE
12/04/2015	13.5	4.4	22.5	0.0	12:00	3.2	17.7	S
13/04/2015	14.3	5.9	22.6	0.0	11:40	4.6	25.7	SE
14/04/2015	15.4	6.1	24.6	0.0	12:00	4.2	22.5	SSW
15/04/2015	15.4	4.8	25.9	0.0	10:00	4.3	32.2	SSW
16/04/2015	13.8	6.4	21.2	0.0	5:50	6.3	43.4	SSW
17/04/2015	14.7	11.7	17.6	6.4	0:00	1.6	19.3	S
18/04/2015	14.2	10.7	17.6	0.0	5:00	5.9	29.0	NE
19/04/2015	7.2	2.6	11.7	1.4	0:00	2.4	24.1	NNE
20/04/2015	14.6	8.8	20.3	0.0	9:50	4.1	30.6	NNE
21/04/2015	13.0	4.2	21.7	0.0	12:00	3.4	20.9	S
22/04/2015	15.0	5.6	24.3	0.0	10:20	3.6	22.5	S
23/04/2015	14.9	5.4	24.3	0.0	13:40	2.5	24.1	WSW
24/04/2015	16.1	8.8	23.3	0.0	12:10	3.7	19.3	SSW
25/04/2015	14.8	12.5	17.1	11.4	2:30	0.8	16.1	SW
26/04/2015	15.0	8.2	21.8	3.2	4:00	3.1	35.4	SW
27/04/2015	13.1	9.9	16.2	4.8	0:00	4.5	35.4	WNW
28/04/2015	9.4	6.7	12.1	0.0	1:50	4.1	25.7	N
29/04/2015	9.8	1.5	18.0	0.0	10:00	3.4	22.5	WSW
30/04/2015	12.2	3.4	20.9	0.0	6:00	2.7	25.7	SSW

### Moyennes et Indicateurs

#### Moyennes du Mois et cumul des précipitations

T Moyenne (Tmm) °C	11.8	T mini du mois (Tnn) °C	-1.4	vent moyen km/h	4.5
T mini moyenne (Tnm) °C	5.3	T maxi du mois (Txm) °C	25.9	rafale maxi (km/h)	45.1
T maxi moyenne (Txm) °C	18.3	Cumul Précipitations mois mm	32.2		

#### Indicateurs : nombre de jours avec conditions

Tx ≥ 35°C	0	Tn ≤ 0°C (Gel)	3
Tx ≥ 30°C	0	Tn ≤ -5°C	0
Tx ≥ 25°C	1	Tn ≤ -10°C	0
Tx ≥ 20°C	14	Tx < 0°C	0

Rr ≥ 1 mm	7	Vent ≥ 20 km/h	23
Rr ≥ 5 mm	2	Vent ≥ 50 km/h	0
Rr ≥ 10 mm	1	Vent ≥ 100 km/h	0



© Jérôme Piche - Reproduction interdite  
<http://www.meteo-sain-bel.fr>

#### Températures du mois (°C)

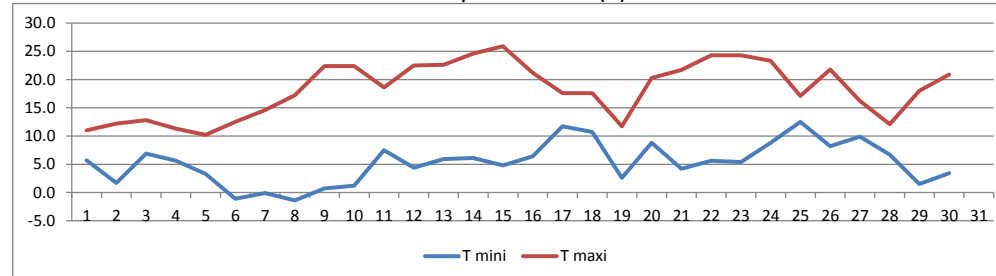

#### Précipitations du mois (mm)

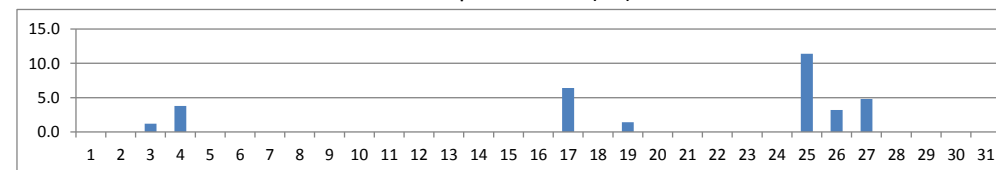

#### Vent moyen et rafales (km/h)

