

Rapport météorologique

Station de Sain Bel (69)

Septembre 2016

Altitude = 300 m

Données journalières

Jour du Mois	T moyenne	T mini	T maxi	Précipitations Rr mm	Ensoleillement entre J à 6h et J+1 à 6h UTC h	Vent		Vent Direction
	Tm	Tn	Tx			Moyen	Rafale maxi	
	°C	°C	°C			km/h	km/h	Moyenne
01/09/2016	22.2	15.3	29.1	0.0	10:50	2.6	22.5	SW
02/09/2016	20.9	12.1	29.6	0.0	11:10	1.1	16.1	ENE
03/09/2016	23.2	14.1	32.3	0.0	8:50	0.8	17.7	WSW
04/09/2016	22.1	14.4	29.7	0.0	2:30	1.9	17.7	WSW
05/09/2016	17.9	14.3	21.5	2.3	0:00	1.0	17.7	SW
06/09/2016	21.7	17.0	26.3	0.0	8:30	5.0	33.8	NE
07/09/2016	20.2	10.6	29.8	0.0	11:20	2.4	24.1	SW
08/09/2016	21.7	12.8	30.6	0.0	11:20	1.3	25.7	ENE
09/09/2016	22.3	16.7	27.9	0.0	10:50	1.4	22.5	ENE
10/09/2016	21.3	13.3	29.3	0.0	11:40	0.0	9.7	SW
11/09/2016	22.5	15.7	29.2	0.0	7:00	1.6	16.1	SW
12/09/2016	24.8	16.0	33.5	0.0	6:20	2.1	30.6	SW
13/09/2016	23.1	13.4	32.8	0.0	10:40	4.3	37.0	S
14/09/2016	21.1	16.3	25.9	5.8	1:50	0.5	32.2	SW
15/09/2016	19.7	14.2	25.2	0.3	3:50	2.7	29.0	SW
16/09/2016	15.9	11.4	20.3	0.0	0:00	1.1	17.7	SW
17/09/2016	14.6	12.5	16.7	3.0	0:00	1.8	20.9	N
18/09/2016	14.1	12.3	15.8	2.8	0:00	1.8	29.0	N
19/09/2016	16.6	13.2	19.9	0.0	0:00	1.4	19.3	NNE
20/09/2016	14.9	11.2	18.6	0.3	2:30	0.6	20.9	ENE
21/09/2016	13.3	6.3	20.3	0.0	7:20	1.4	24.1	SW
22/09/2016	14.9	7.4	22.3	0.0	9:20	0.5	12.9	WSW
23/09/2016	16.4	9.3	23.5	0.0	9:00	0.6	20.9	WSW
24/09/2016	15.9	7.0	24.7	0.0	9:50	1.4	20.9	SSE
25/09/2016	17.4	8.4	26.3	5.8	6:00	1.0	22.5	WSW
26/09/2016	15.0	11.3	18.7	0.3	0:00	0.0	8.0	SW
27/09/2016	14.8	7.8	21.8	0.0	4:10	0.8	16.1	SW
28/09/2016	16.5	8.2	24.7	0.0	9:40	1.1	17.7	SW
29/09/2016	19.0	9.3	28.7	0.0	9:40	2.6	29.0	SW
30/09/2016	17.3	9.0	25.5	0.0	5:10	2.1	30.6	SSE

Moyennes et Indicateurs

Moyennes du Mois et cumul des précipitations

T Moyenne (Tmm) °C	18.7	T mini du mois (Tnn) °C	6.3	vent moyen km/h	1.6
T mini moyenne (Tmn) °C	12.0	T maxi du mois (Tmx) °C	33.5	rafale maxi (km/h)	37.0
T maxi moyenne (Txm) °C	25.4	Cumul Précipitations mois mm	20.4		

Indicateurs : nombre de jours avec conditions

Tx ≥ 35°C	0	Tn ≤ 0°C (Gel)	0
Tx ≥ 30°C	4	Tn ≤ -5°C	0
Tx ≥ 25°C	17	Tn ≤ -10°C	0
Tx ≥ 20°C	25	Tx < 0°C	0

Rr ≥ 1 mm	5	Vent ≥ 20 km/h	18
Rr ≥ 5 mm	2	Vent ≥ 50 km/h	0
Rr ≥ 10 mm	0	Vent ≥ 100 km/h	0



© Jérôme Piche - Reproduction interdite
<http://www.meteo-sain-bel.fr>

Températures du mois (°C)

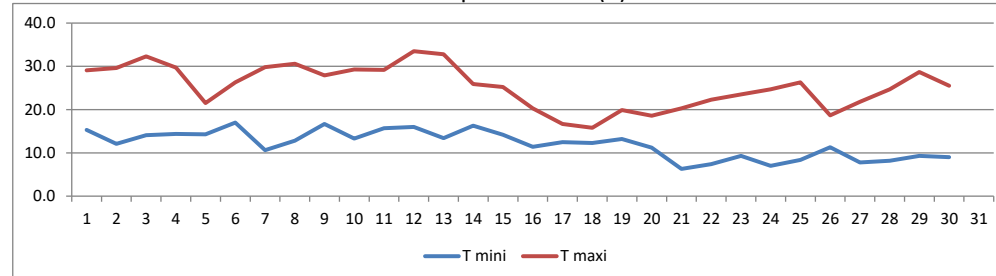

Précipitations du mois (mm)

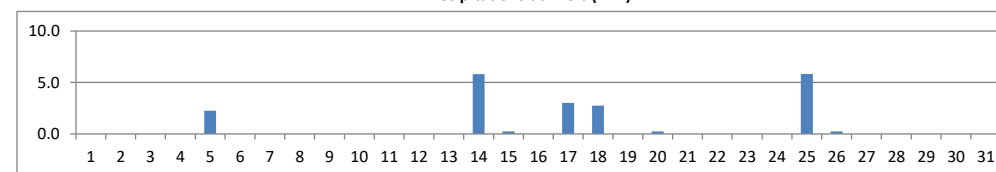

Vent moyen et rafales (km/h)

